江南広報

発行所　江南村役場
発行人　松本芳治
印刷所　秀英舎印刷

住民登録による人口のうごき
（39.9.1）

人口	7,636
男	3,777
女	3,859
世帯数	1,430

九月のメモ

一日　二百十日、関東大震災記念日、防災の日
十日　下水道促進デー
十四日　働く婦人の福祉運動（二十五日まで）
十五日　としよりの日、老人福祉週間（二十二日まで）
十九日　オリンピック東京大会記念埼玉県県民祭（二十三日まで）
二十日　十五夜、彼岸の入り、航空記念日
二三日　秋分の日
二四日　結核予防週間（二十日まで）

表彰祝賀とお年よりの祭典

九月三日　盛大に行なわる

さわやかな秋晴れの九月三日、江南村では、七十才以上のお年より全員を大沼センターに招き、みなさんのご健康をお祝い申し上げると同時に、近隣でも類をみないといわれる七十才以上のかた全員に老令年金を支給、楽しい一日をすごしていただきました。
また、これと同時に道路関係、及び国民年金、戸籍事務などの表彰式もあり、福祉事務所長はじめ来賓多数のご臨席をいただき、役場でも多額をもう羅した文字とおり村をあげての大祝賀会が行なわれました。氏は表彰祝賀会と敬老会で、県道路協会よりいただいた優勝旗や表彰状など、村長から村の指導的立場にあるお年よりの皆さんに、いちいち報告、午後はセンター専属芸能団による演芸があり、本当になごやかなふんい気につつまれた一日でした。
つぎに当日のもようを写真によりお知らせいたします。

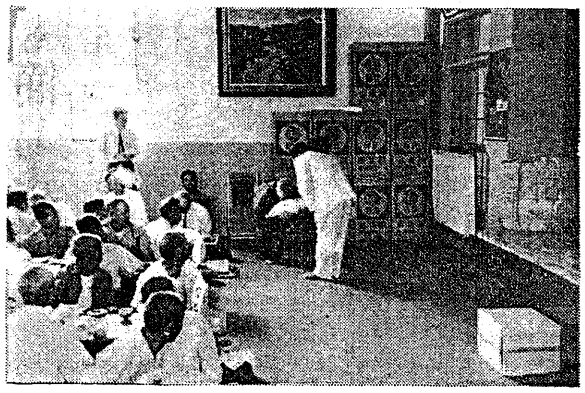

九月三日、午前10時より村内70才以上のお年よりのかたがたを区長さんのお世話にて、15の各区にバスでお迎えに行き 305名のかたがたの敬老会を、大沼ヘルスセンターで開催いたしました。熊谷福祉事務所長さんはじめ、村内外の来賓者多数ご出席のもとに開かれ盛大でした。その節、県知事さんの米寿の祝いの品が村長のはからいで当日ととき、村長が演壇よりおりて、この日の最高老令者である小江川の赤坂のぶさん（95才）に、知事代理でお祝いの品を渡すところです。村長が老人をいたわる敬老精神の姿がよく目にうつります。

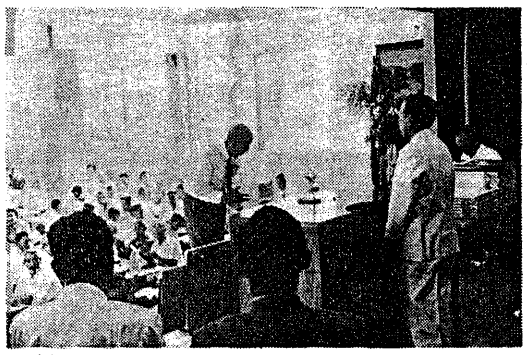

県下いや日本でもあまりきかない70才以上の年金制を本年村長が制度をつくり、役場に一人一人おいでいただくのは大変と考えて、３０５名のかたをセンターにお迎えしてお渡ししました。写真は、７０才以上のお年よりを代表して、吉田八十市さんが代理受領をするところです。老人たちから喜びの拍手が万雷のようでした。

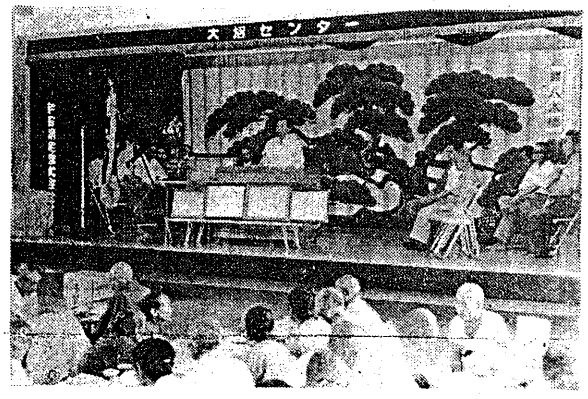

民生委員の河辺かね子さんより先般お便りいただきまして、その一行に、他村のかたが通りかかって、江南村の道路は最近見違えるようによくなったとほめられた涙の出るほど嬉しかったとのお便りでした。そのとおりとの事で、さる８月28日浦和の自治会館において県の道路協会長より、江南村は道路をよく愛護し最優秀の表彰状と優勝旗をいただきました。また、国民年金と戸籍の成績優秀の表彰をうけましたので、それらの祝賀会を９月３日に大沼センターにて行なったとき村長のあいさつの写真です。

お年よりの皆さんが一堂に集って、楽しそうに熱心に話をきき、なごやかに話しあっている姿をみると、年に二回や三回敬老会をやりたいものです。人づくりの幼稚園、小中学校の施設完備、社会教育面の充実、そして老人をいたわる敬老会などを行ない「よい人、よい村、よい道路、協力一致でよい政治」に一段とご協力をおねがいします。

本村も最近とみに道路がよくなり、道路の幅員の拡張及び新道がつぎつぎと改修されており、村民皆喜んでおります。その喜びをともにいたしたいとの村長の考えで士木委員長の笠原広治さんに受賞者の代表として感謝状が渡されました。場内破れるような拍手でした。

小中学校にプールの贈り物

三校ともすでに完成

東京オリンピックまであと二千日、国民のスポーツに対する感心はいよいよ高まってまいりました村では、これを機会に村内各校にプールの建設を計画、児童生徒に夏休み中の贈り物として大いに喜んでいただくため、工事を進めておりましたが、このほど水泳王国の名にふさわしい立派なプールが、三校とも完成いたしました。

南小学校は八月十九日、北小学校は八月二十二日に完成、そして九月七日には中学校のプールが完成、当日村長、議長（建設委員長）をはじめ来賓多数を迎え、竣工式並びに三校合同の落成式典が、小柴神官により行なわれ、深谷商業高校水泳部による模範水泳もあり、盛大に祝賀式を終了することができました。

工事着工以来二カ月の短期間にこのような大事業をなしとげたということは、建設業者の献身的なご努力と関係者のみなさんの絶大なご協力によるたまものであり、深く感謝申し上げます。

なお、小沢中学校長よりつぎのような謝辞がのべられました。

謝辞　中学校長　小沢八郎

本日プールの竣工式並びにプール開きの祝典にあたりまして、謹んで謝辞を申し述べます。

村長さん、このような立派なプールを建設してくださいまして誠にありがとうございました。

本校誕生以来六カ年、大施設として残されておりましたプールを建設していただきましたことは、本校にとってこの上ない喜びであります。村長さんを中心とする地域の教育に対するご熱情に対してただただ感激あるのみでございます。いろいろな機会に当っての村長さんのご挨拶の中に、村民一人一人が村長になったつもりで村政各般の事に当ってくださっているという感激のお言葉を拝聴しておりますが、このプール建設に当りましても、村長さんのこのご意願に添って建設委員長さんをはじめ建設委員のかたがた、村会議員さんのかたがた、教育委員のかたがた、役場のかたがた、農協のかたがた、つねに学校の立場に立ってご協力くださいましたPTA、後援会のかたがた、ますます発展する村政全般の中にこのプール建設を認められご支援ご協力をくださいましたかたがた、また直接一事を請負われた江田組社長さんをはじめ炎天下この工事に従事してくださったかたがた等、数多くのかたがたが一致協力して完成されたことでありまして、これらのかたがたに対しまして、厚く厚くお礼を申し上げます。

いずれの地域におきましても、大事業や大施設建築に当りましては、いろいろな困難や支障を伴うことでありますが、今回のプール建設に当りましては、ささほどの過をもってここに完成されたことでありまして、このことは、学校の教育環境面からいたしましてもまた生徒の精神面における教育上からも、まことに好ましい限りでありましてありがたく存じております。

教育上におけるプールの価値につきましては、ここに喋喋を要しないことでありまして、今後教育委員会のご指導に基づきまして、管理運営面に万全を期し、今後においてこのプールの価値をますます高度に実現すべく努力いたしまして、みなさまがたのご恩にお答え申し上げたいと存じます。

村長さんまことにありがとうございました。ご参列のみなさん、村民のみなさんまことにありがとうございました。

建設委員長さんの経過報告にございましたとおり、順調な立派な経

三校合同落成式

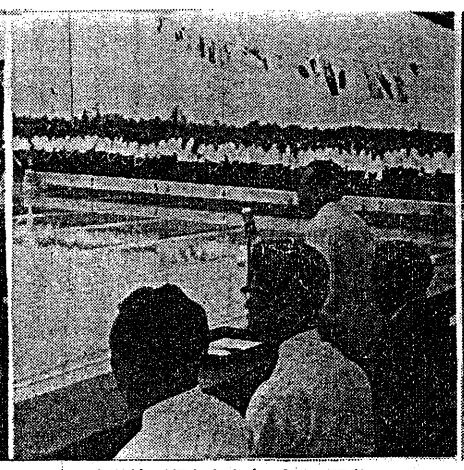

中学校で行なわれたプール開き

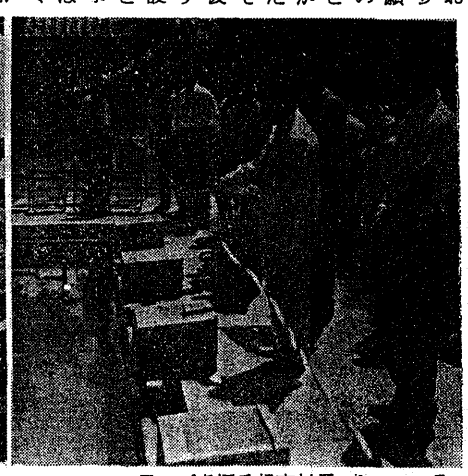

テープを切る松本村長

北地区にも簡易水道

来年三月までに完成

本村水道事業計画につきまして、松本村長さんご就任以来、本事業と真剣に取り組みすでに完成の南部地区のほとんど全戸加入による水道事業も終了し、引き続きまして北部地区の水道事業計画を樹立いたし、国並びに県当局へ申請書を提出、村長さんご自身数回にわたり出県いたしお願いいたしましたところ、さる八月五日付本年度県内水道事業実施の各関係市町村の打合せ会が開催され、同日付にて国庫補助金の内示があり、事業年度も昭和三十九年度の単年度施工を求められ、実際に事業実施に踏切り引き続き、各地区に水道建設委員を委嘱しさる八月十七日委員会を開催、水道建設常任委員の選任並びに水道施工準備万等について協議いたし、事業実績ある水道業者六社を指名し、八月一十日に常任委員立ち合いのもとに水道業者の参集を願い、現場説明会を開催し八月一十五日水道建設常任委員のお立ち合いのもとに水道