

星溪園 建物調査実測図

星溪園		星溪寮		松風庵		積翠閣	
000	表紙及び図面リスト表	101	仕上表	201	仕上表	301	仕上表
001	位置図 S=1/5000	102	平面図 S=1/50	202	平面図 S=1/50	302	平面図 S=1/50
002	全体配置図 S=1/300	103	南立面図 S=1/50	203	南、東立面図 S=1/50	303	南立面図 S=1/50
003	配置詳細図 S=1/100	104	東立面図	204	北、西立面図	304	東立面図
004		105	北立面図	205	基礎伏図 S=1/50	305	北立面図
005		106	西立面図	206	床伏図	306	西立面図
006		107	基礎伏図 S=1/50	207	天井伏図	307	基礎伏図 S=1/50
007		108	床伏図	208	小屋伏図	308	床伏図
008		109	天井伏図	209	屋根伏図	309	天井伏図
009		110	小屋伏図	210	矩計詳細図 S=1/20	310	小屋伏図
010		111	屋根伏図	211	展開図1 S=1/50	311	屋根伏図
011		112	矩計詳細図 S=1/20	212	2	312	矩計詳細図 S=1/20
012		113	矩計詳細図	213	3	313	展開図1 S=1/50
013		114	展開図1 S=1/50	214	建物状況図 S=1/50	314	2
014		115	2	215		315	3
015		116	3	216		316	4
016		117	4	217		317	5
017		118	5	218		318	建物状況図 S=1/50
018		119	6	219		319	
019		120	7	220		320	
020		121	建物状況図 S=1/50	221		321	
021		122		222		322	
022		123		223		323	
023		124		224		324	
024		125		225		325	

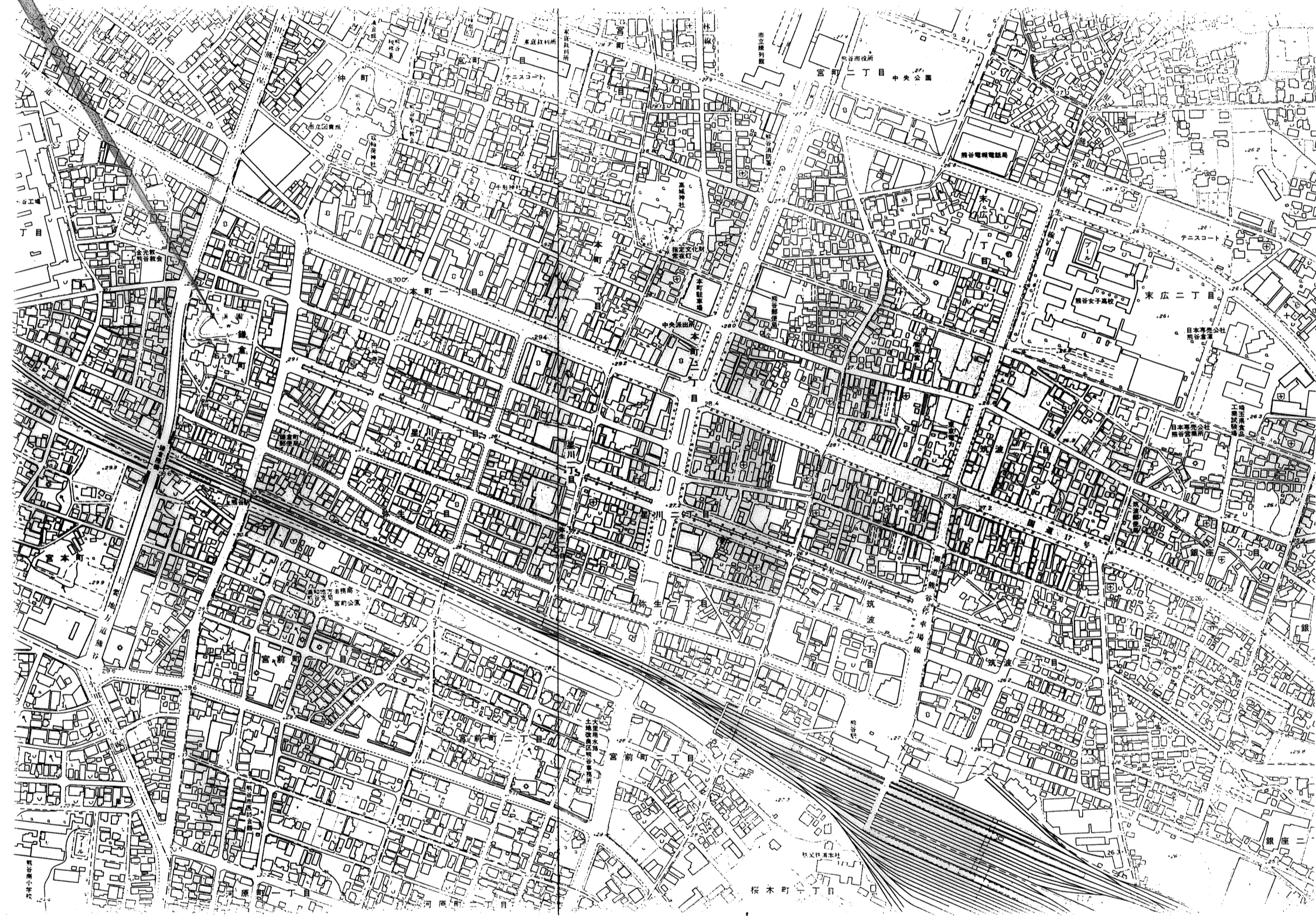

星溪園



位置図
S 1:5000
星溪園建物調査委員会

星溪園
001

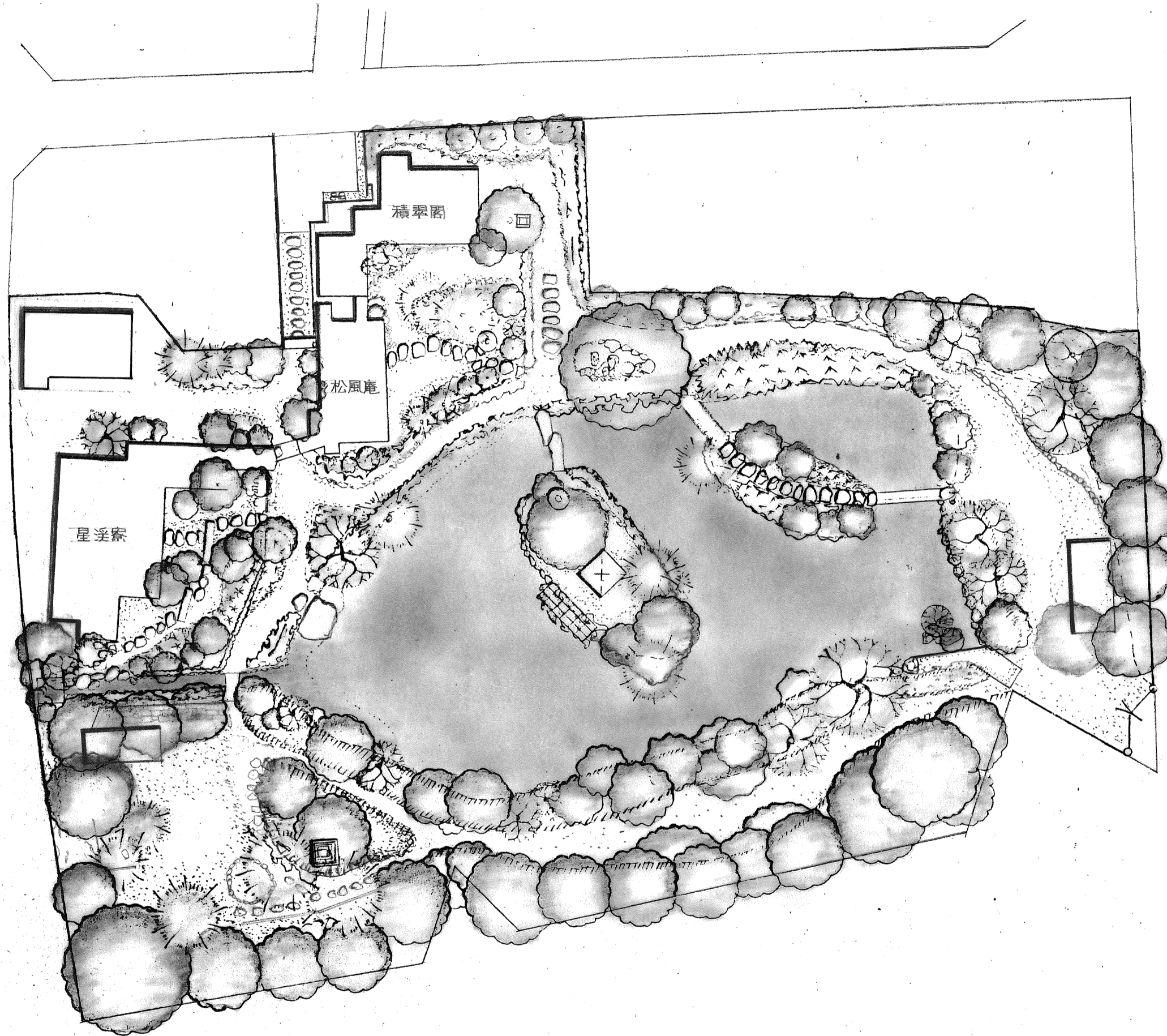
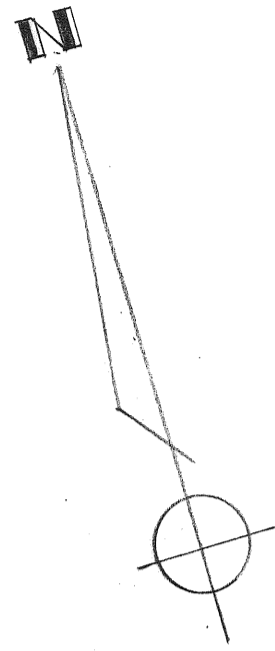

全体配置図 S 1:300	星溪園
星溪園建物調査委員会	002

星溪寮

		外部仕上表		
		母屋	茶室	渡り廊下
基礎		独立基礎(玉石)、一部(西側)コンクリート布基礎	独立基礎(玉石)	同左
外壁		杉下見板張り、押縁:12×43-@455、一部:12×90-@910 東面一部:木舞下地土塗壁漆喰仕上	木舞下地土塗壁仕上、一部杉下見板張り、押縁12×43-@455	木舞下地土塗壁仕上、一部(北面):杉板壁羽目張り
屋根		日本瓦葺、下屋、玄関・垂鉛引鉄板平葺コルダール塗り	垂鉛引鉄板平葺コルダール塗り	同左
軒裏		野地杉板、檜イラワシ	化粧野地杉板、化粧檜イラワシ	野地杉板、檜イラワシ
露除		内玄関:生子板葺、出格子・トタン板葺		
建具		木造格子戸、硝子障子、水腰障子、雨戸・疎横舞良戸	硝子障子、障子、雨戸・疎横舞良戸	舞良戸、硝子障子
戸袋		鏡板・杉板南京張り@135、押縁20×20-@150、側板:杉@35	鏡板・杉皮張、竹縁押エ	
樋		軒樋・塩ビ105半月、壁樋・塩ビφ60		
濡縁			床:板張り、袖腰壁:杉板壁張り	
構造	木造平家建			
建築面積	107.76 M ²	32.60 坪		
床面積	103.74 M ²	31.38 坪		

内部仕上表										
室名	床	(床高)	巾木		壁	天井			備考	
						(竿縁)	(廻り縁)	(天井高)		
玄関	石張り	-385	石張り	50	京壁	杉板竿縁天井	杉 15×21	杉 40×47	2505	式台・杉板@20×330 ^W
和室2帖	タタミ	±0			同上	同上	杉 18×24	杉 40×40	2400	長押100 ^W
和室3帖	同上	〃	雑布張り		同上	同上	杉 15×21	〃	2075	
和室4帖	同上	〃	同上		同上	同上	〃	杉 40×47	2400	長押100 ^W
和室8帖	同上	〃	同上		同上	同上	杉 27×21	杉 40×21 40×50 二重	2440	長押100 ^W 菱組子欄間
〃床の間	同上	+115	同上		同上	同上	杉 15×21丸	杉 40×40	2400	床框95×115漆塗、床柱・檜、落し掛・杉
〃透棚	檜板	〃	同上		同上	檜板		〃	1690	透棚・檜@24×310 ^W
内玄関	モルタル塗	-400	モルタル塗	100	腰・杉板壁羽目張り 壁・漆喰塗	杉板竿縁天井	杉 15×21	〃	2340	
和室6帖	タタミ	0	雑布張り		漆喰塗	同上	〃	〃	1960	
〃物入	杉板張り	〃	同上		同上	同上	〃			中段付
廊下	板張り	-21	同上		同上	同上	〃	杉 40×47	2130	一部長押100 ^W
台所	土間コンクリート金釘押エ	-330	モルタル塗	300	化粧ベニヤ板張り	杉化粧ベニヤ竿縁天井	杉 21×30	〃	2480	
和室3帖	タタミ	±0	雑布張り		漆喰塗	同上	〃	杉 40×38	2000	
廊下	板張り	-130	同上		同上	荒曳板@9×150 ^W 勾配天井	杉 35×35 φ35		1850 2240	
茶室	タタミ	〃	和紙張り	230	同上	杉板@10竿縁天井	杉 φ30~φ36	杉 φ30~φ45	1940	
〃床の間	板床	-60	雑布張り		同上	網代天井		杉 φ35	1730	床框60×70、床板・杉、床柱・檜丸太、落し掛・杉30×70
縁側	板張り	-24	同上		同上	杉板竿縁天井	杉 15×21	杉 40×47	2124	長押100 ^W
廊下	檜板張り	〃	同上		同上	同上	〃	杉 40×40	2070	出格子
男子便所	同上	〃	同上		腰・杉板壁羽目張り 870 ^H 壁・漆喰塗	同上	〃	〃	2070	
女子便所	同上	+16	檜板	140	漆喰塗	同上	〃	〃	2035	
渡り廊下	φ18縁甲板張り	-240	雑布張り		漆喰塗 一部・腰・杉板壁羽目板張り	野地杉板イラワシ			1900 2400	
〃物入	杉板張り	〃	同上		漆喰塗	同上			1650 1900	中段付

床高ハ、主室(和室8帖)ヲ基準(±0)トシタ。

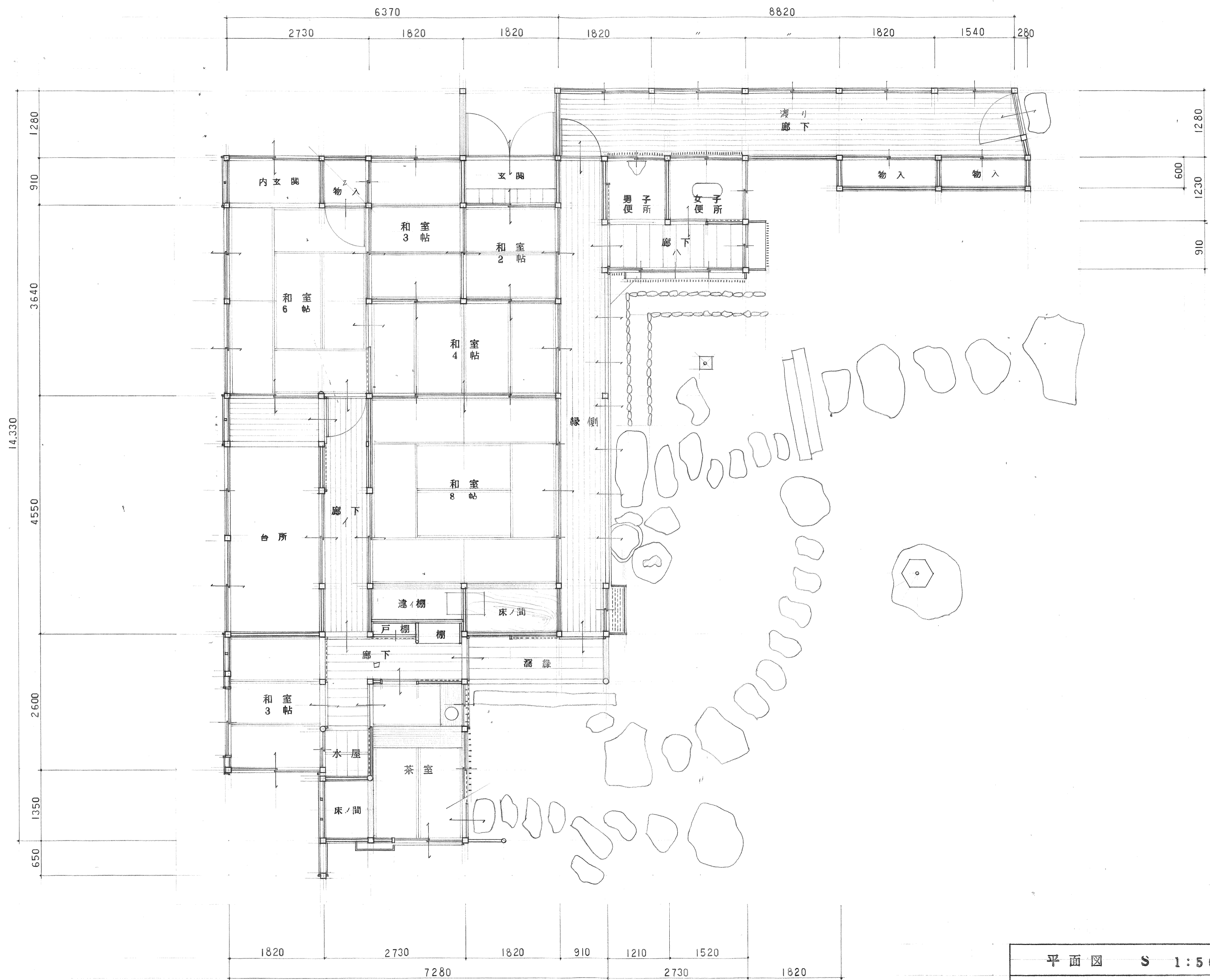

平面図 S 1:50	星溪寮
星溪園建物調査委員会	102

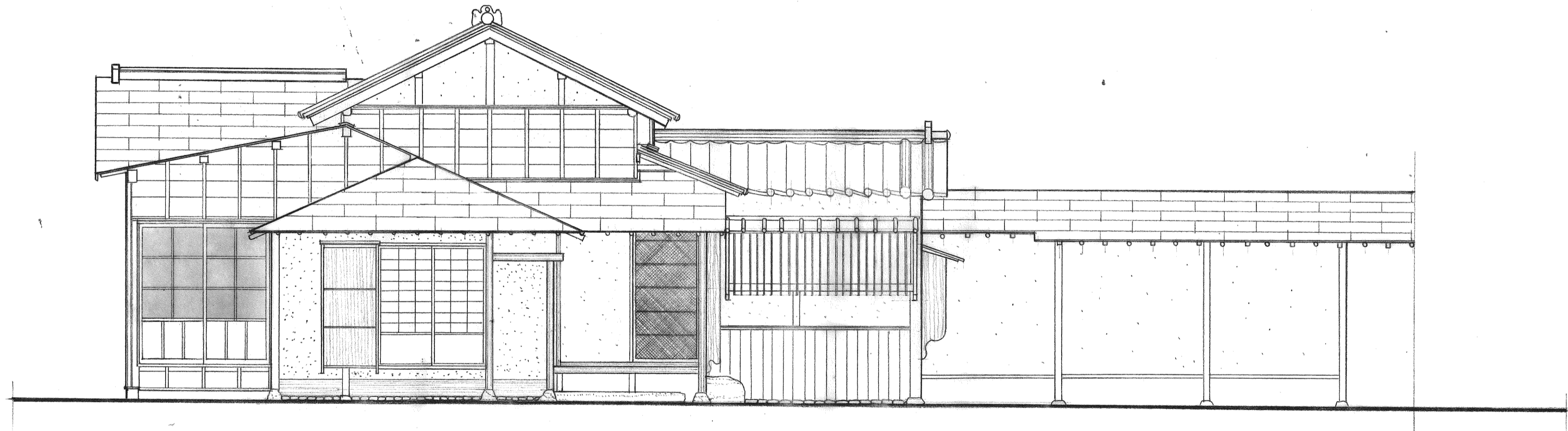

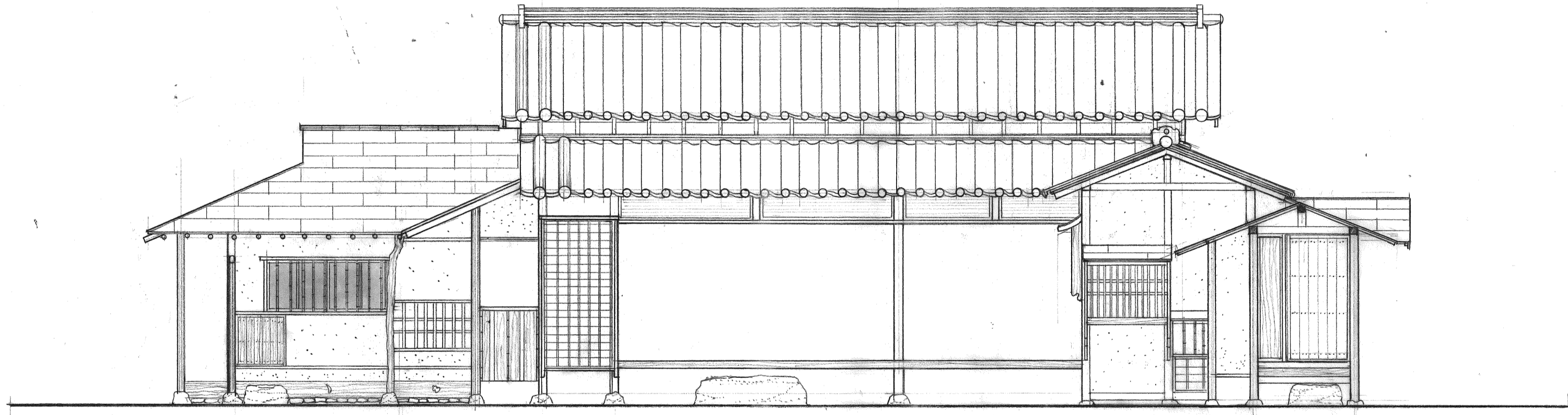

東立面図	S 1:50	星溪寮
星溪園建物調査委員会		104

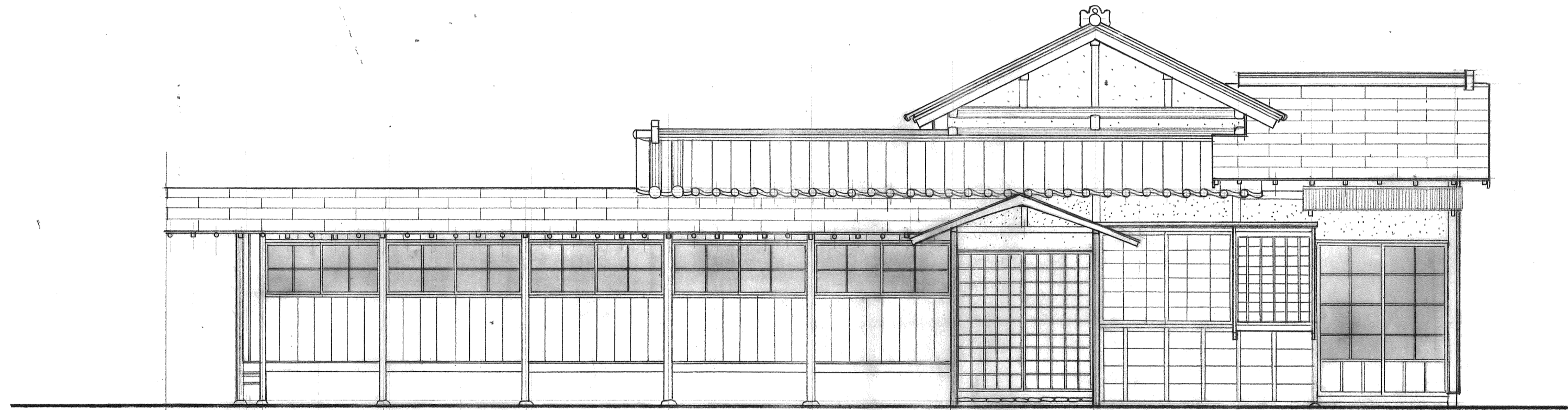

北立面図	S 1:50	星溪寮
星溪園建物調査委員会		105

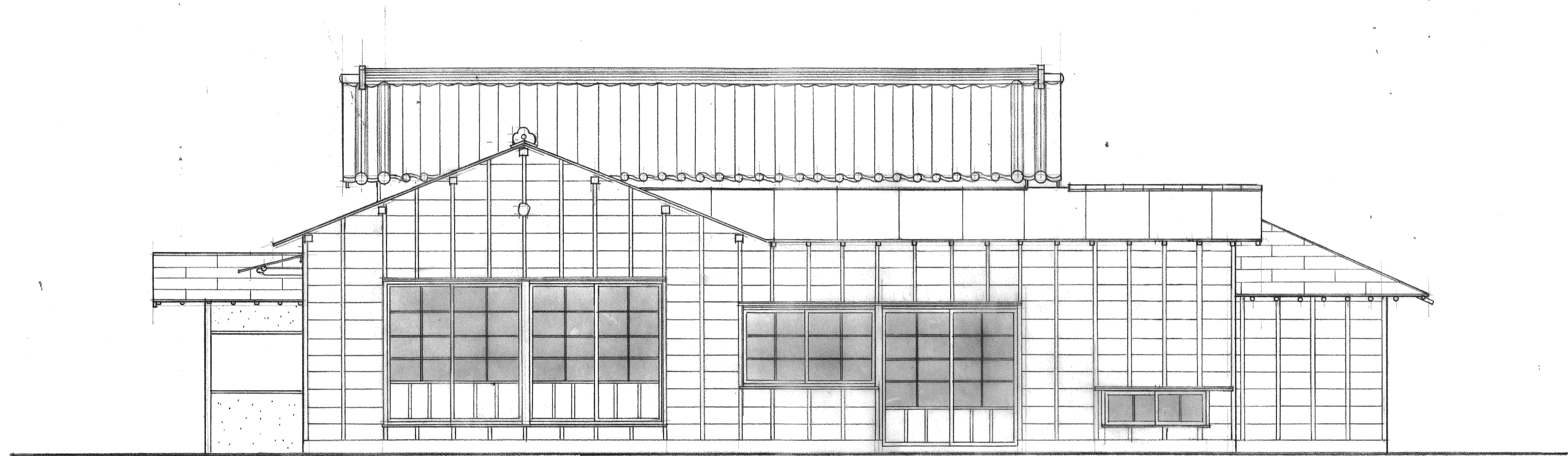

西立面图	S 1:50	星溪寮
星溪園建物調査委員会		106

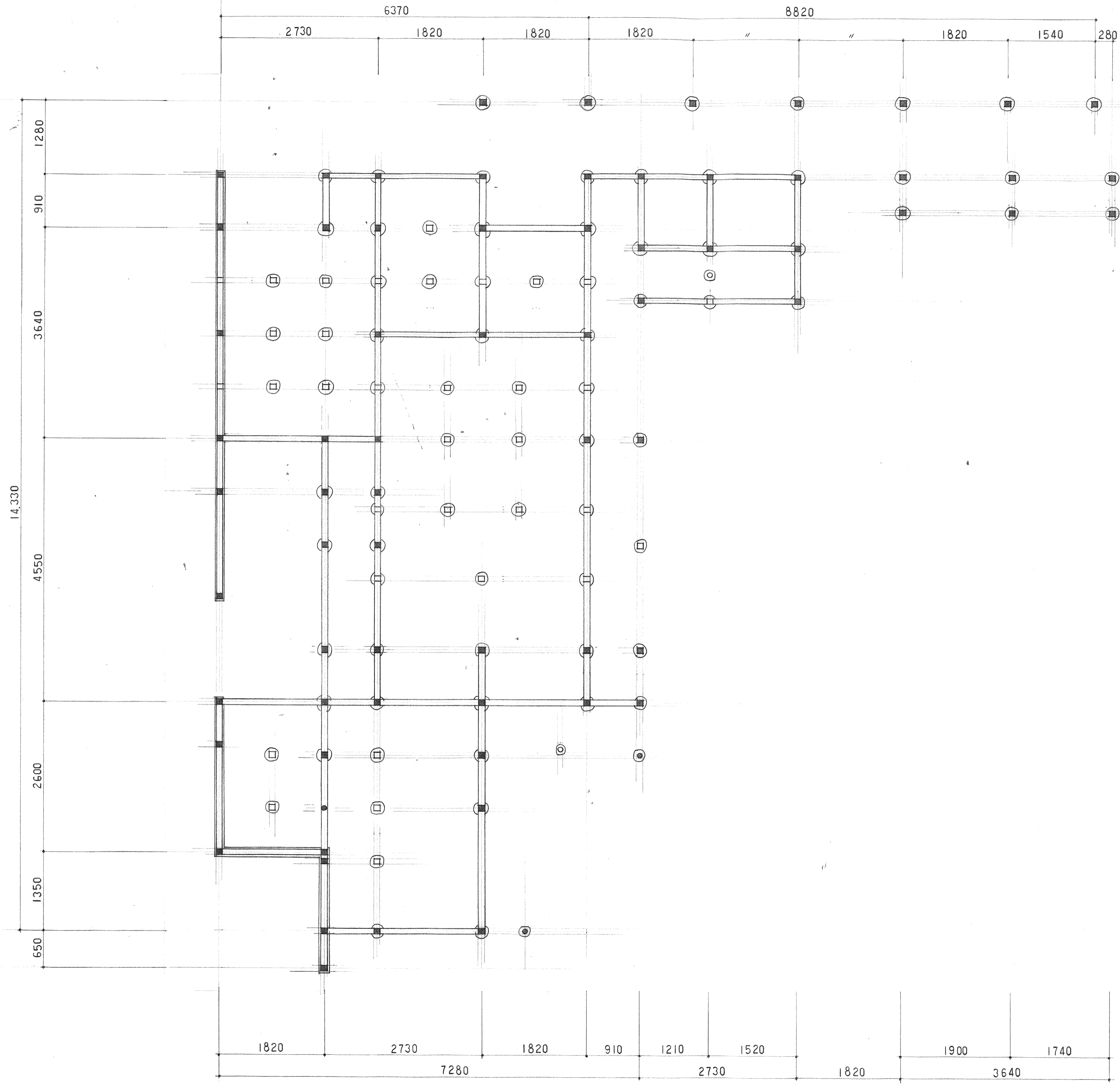

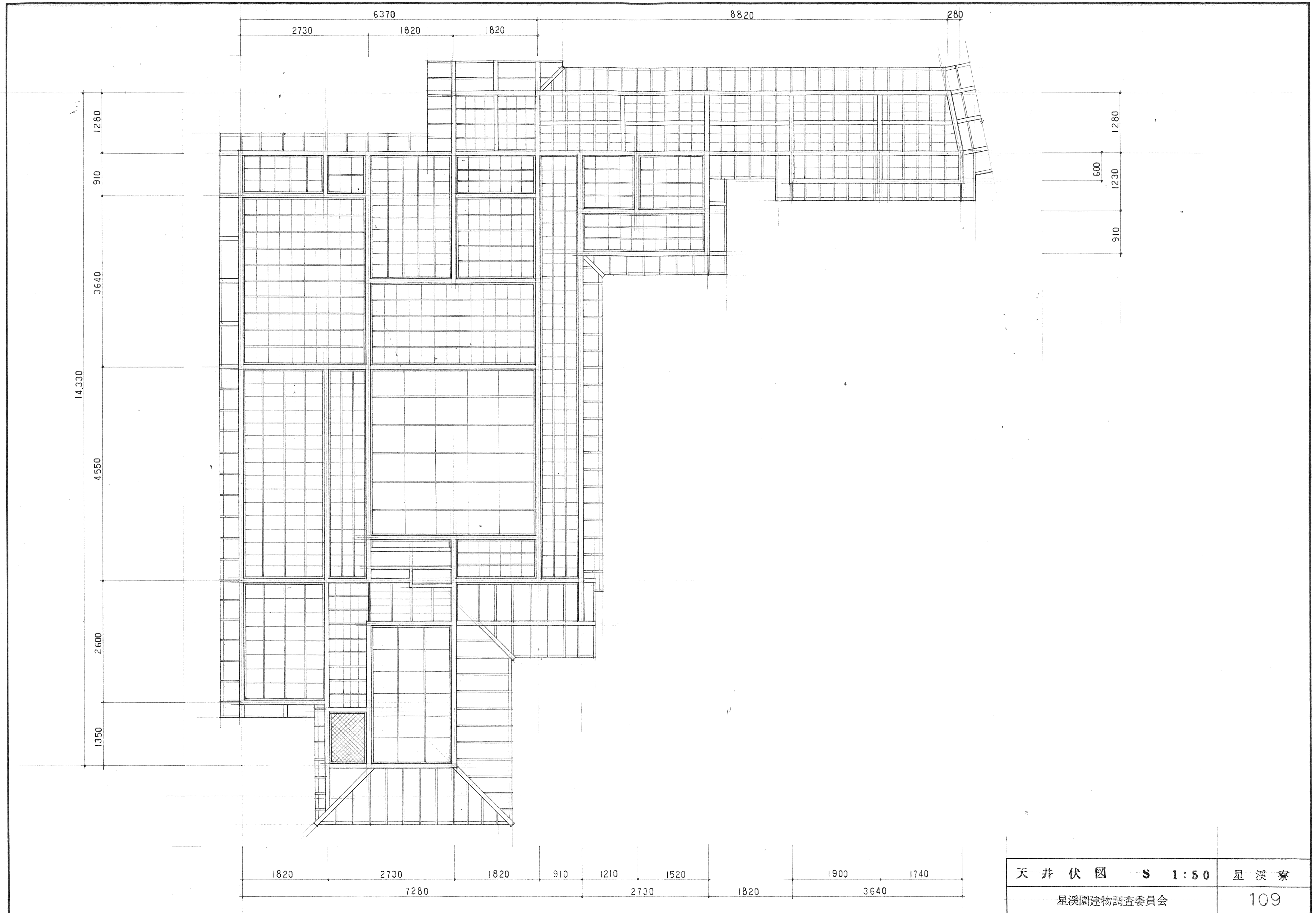

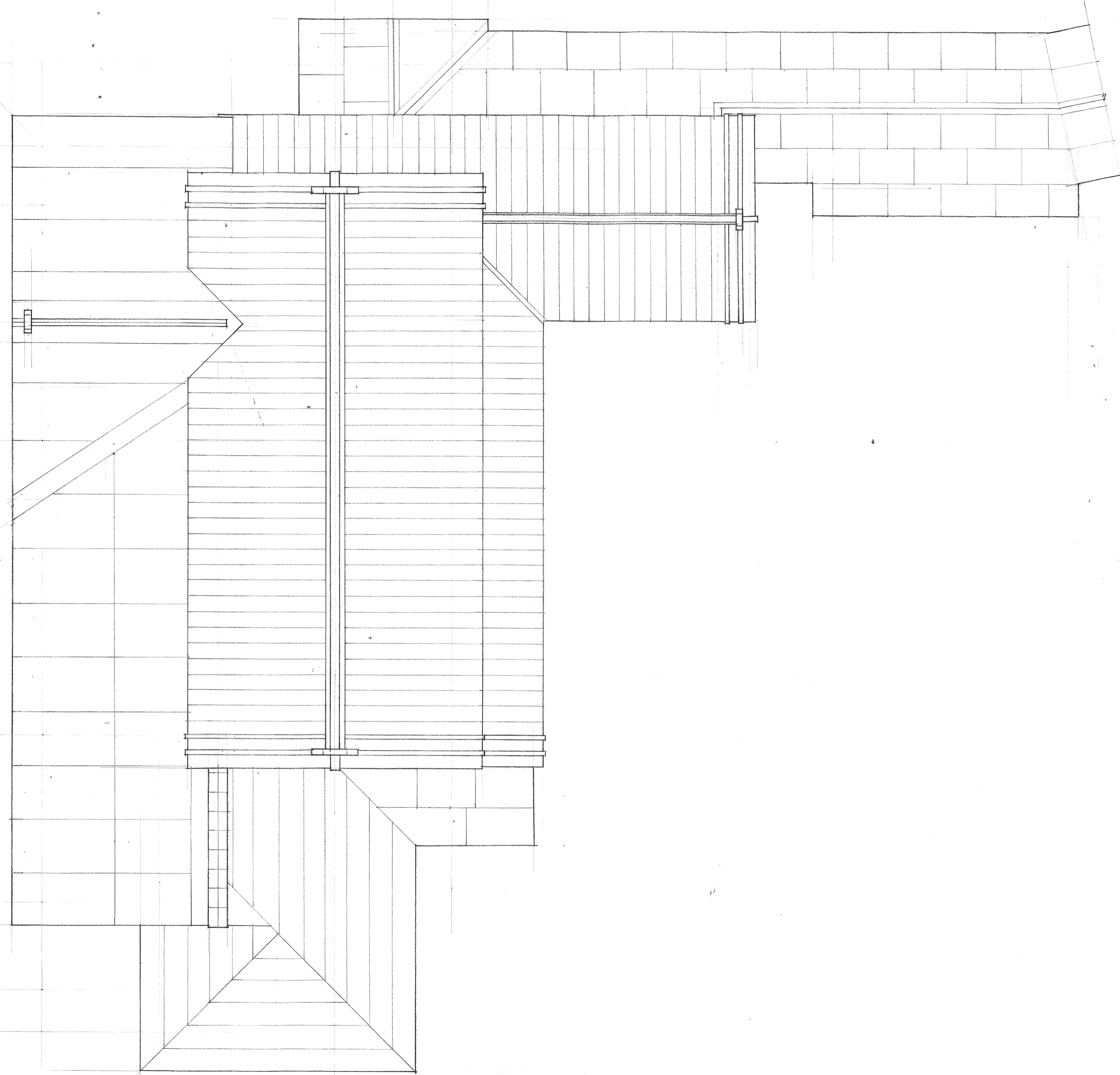

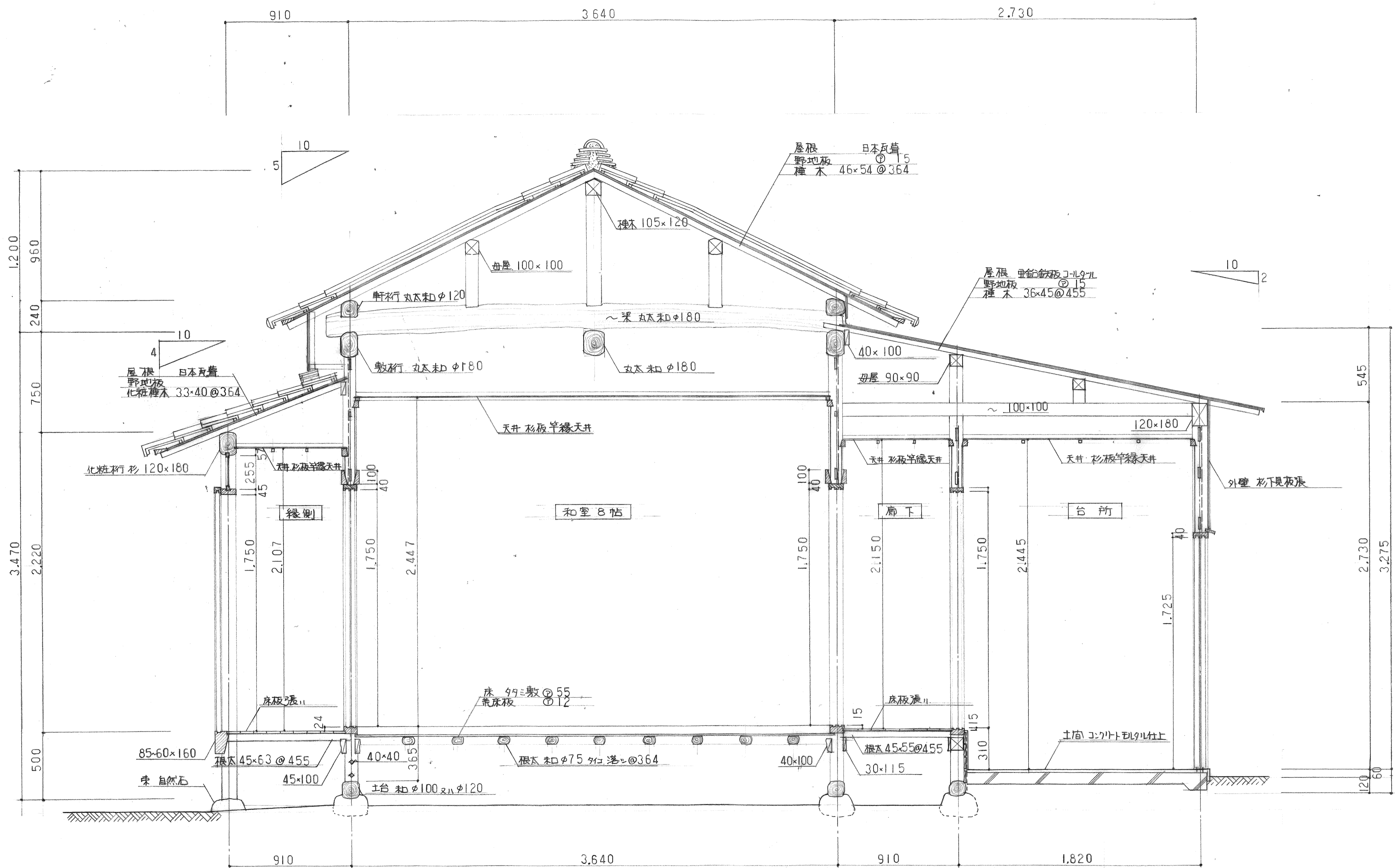

矩計詳細図	S 1:20	星溪寮
星溪園建物調査委員会		112

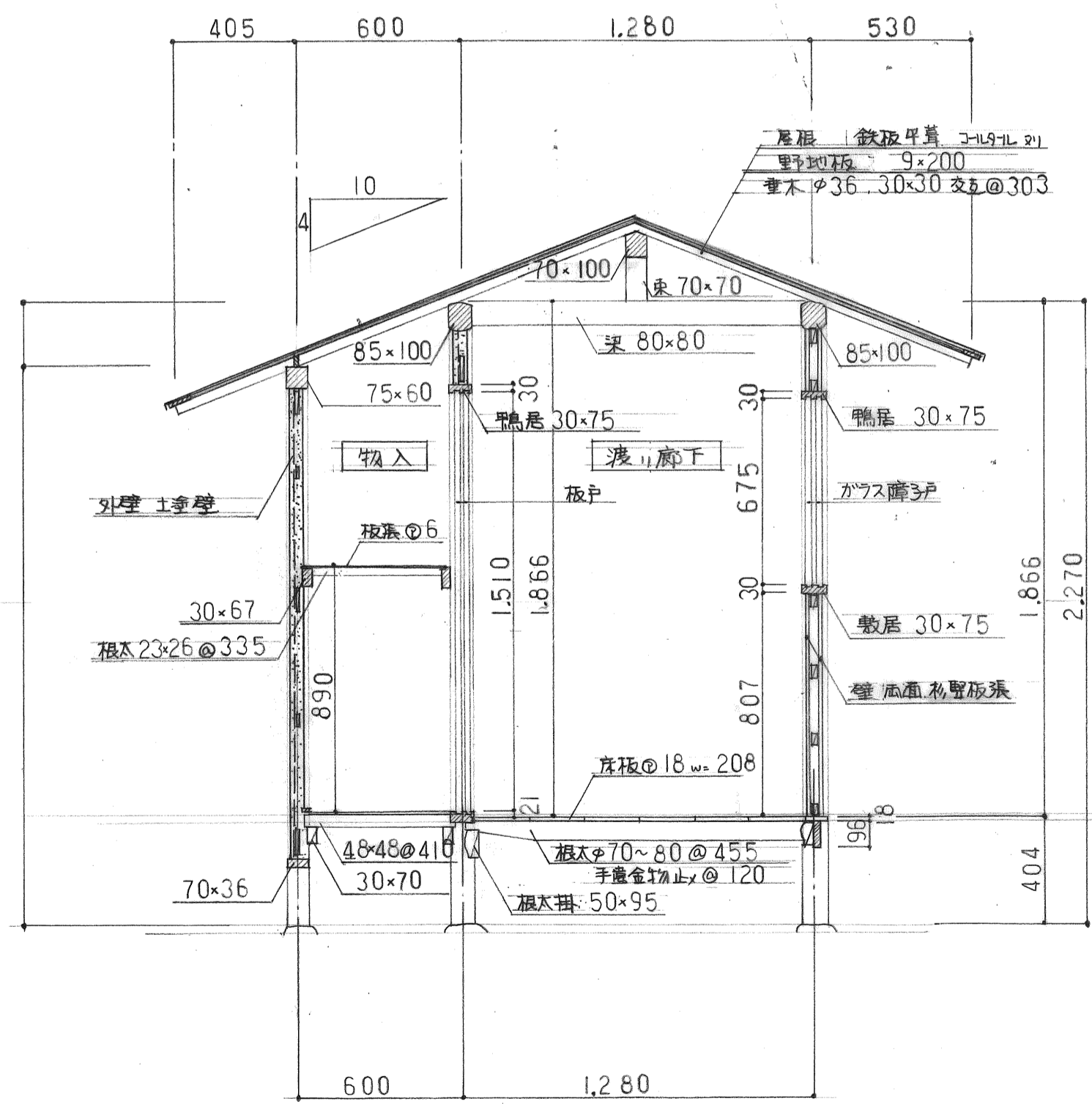

B-B 断面詳細図

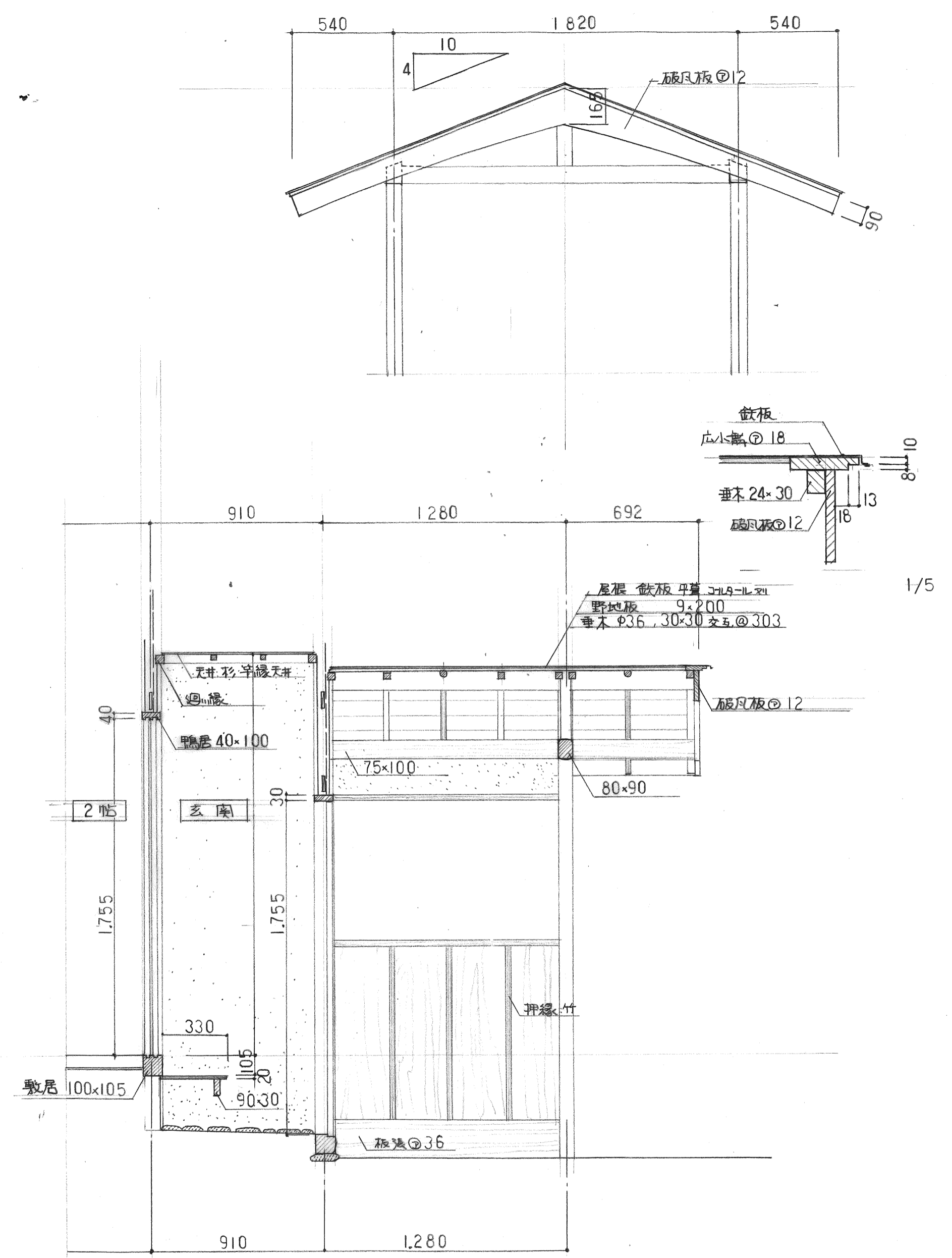

C 断面詳細図

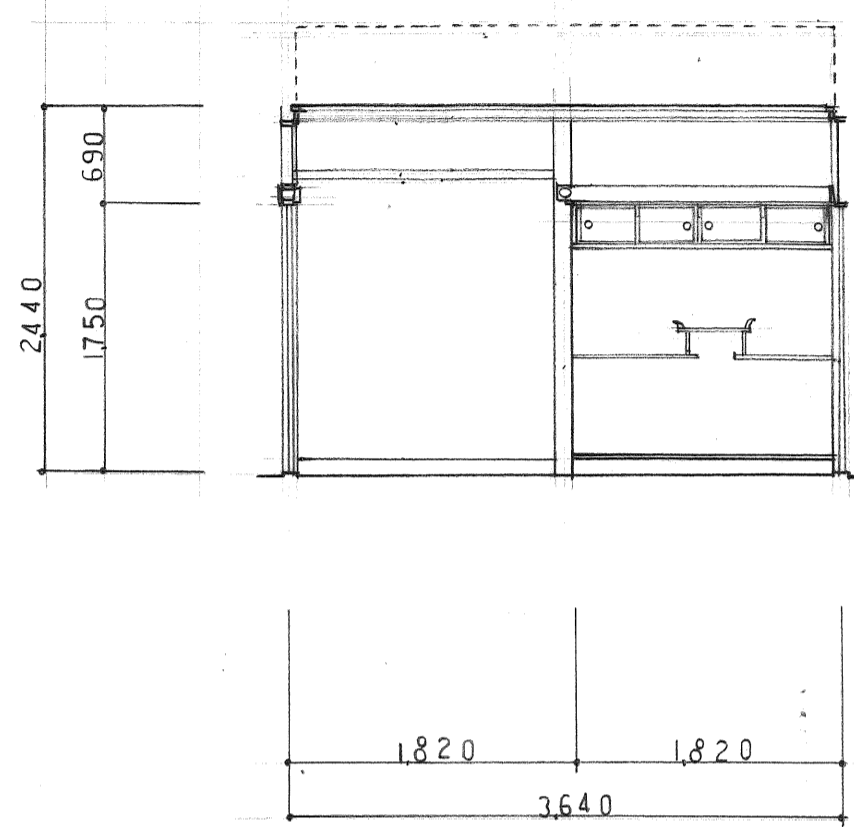

和室8帖

南

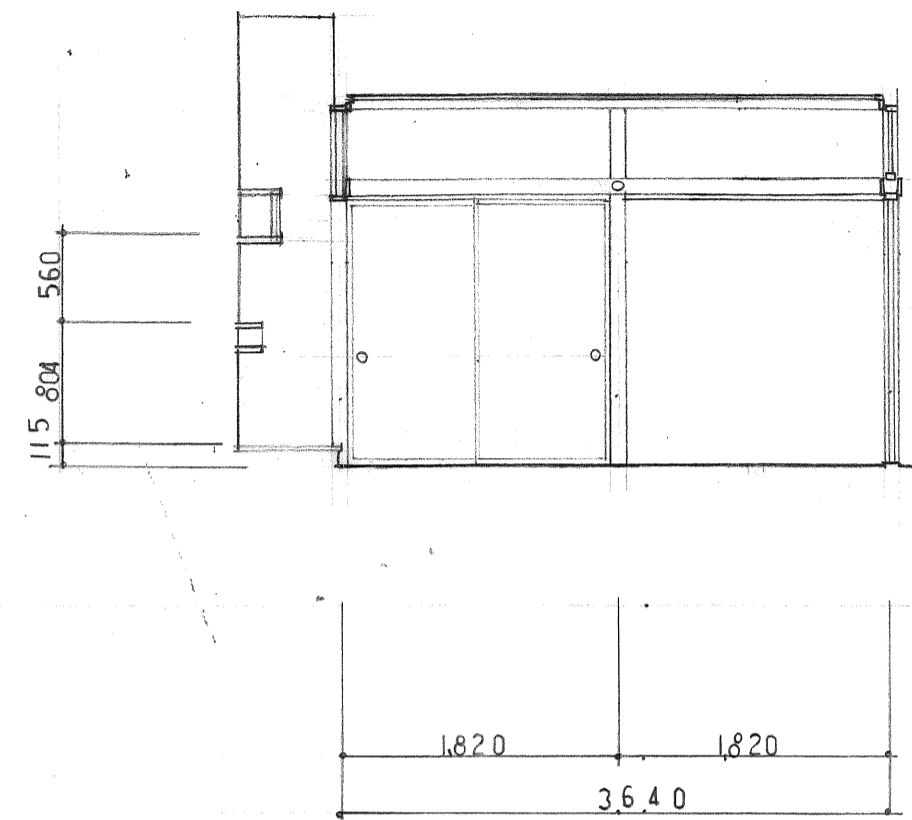

西

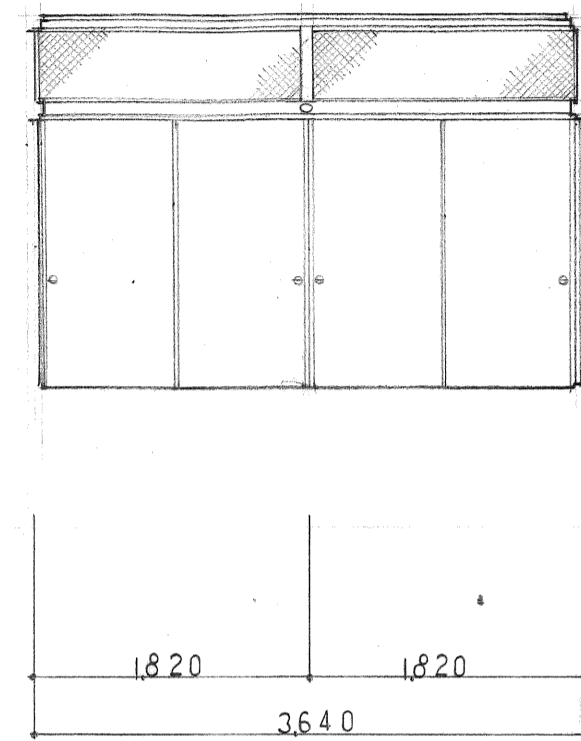

北

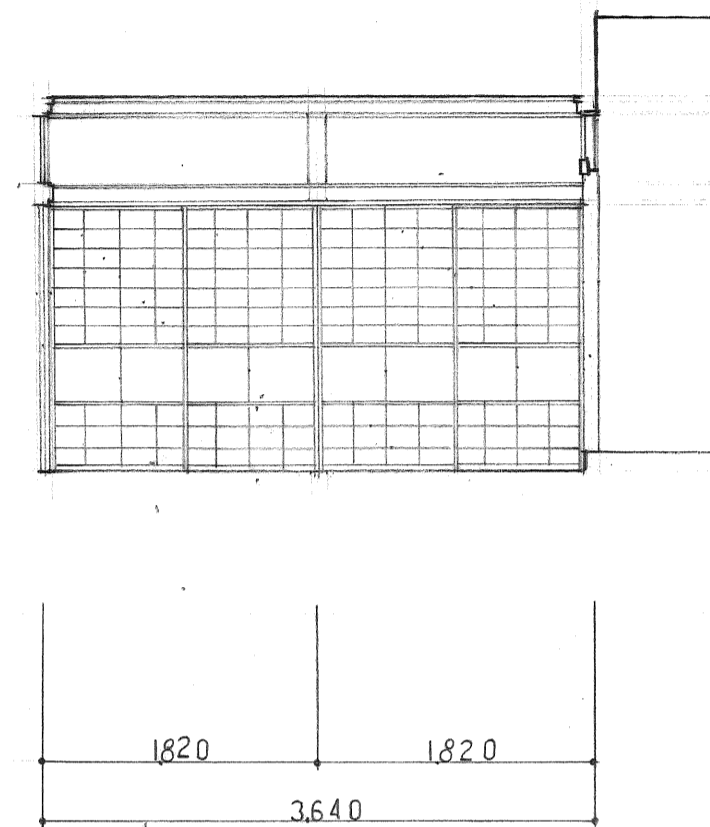

東

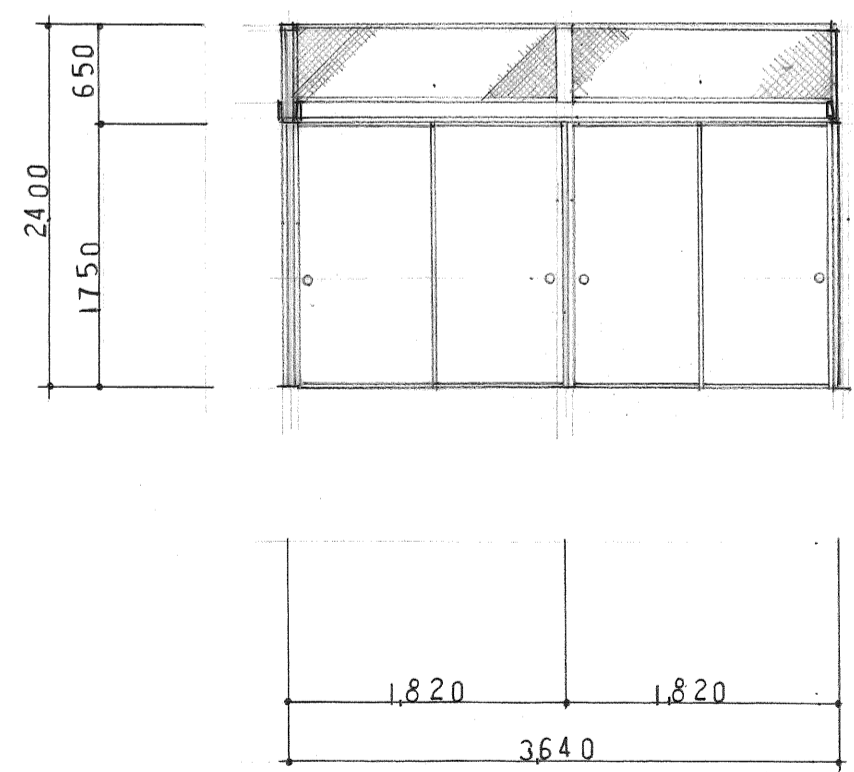

和室4帖

南

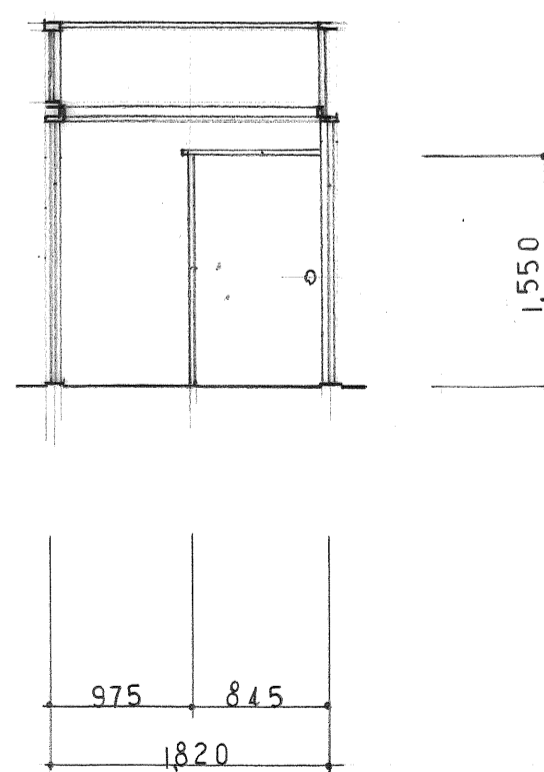

西

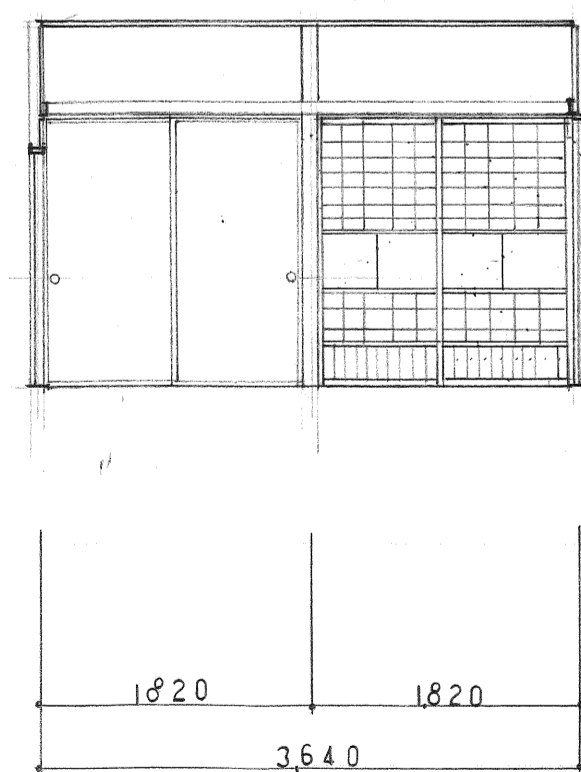

北

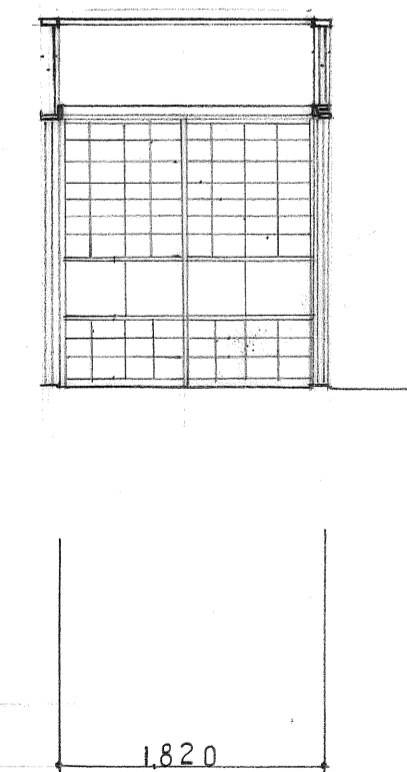

東

展開図	S 1:50	星溪寮
星溪園建物調査委員会		114

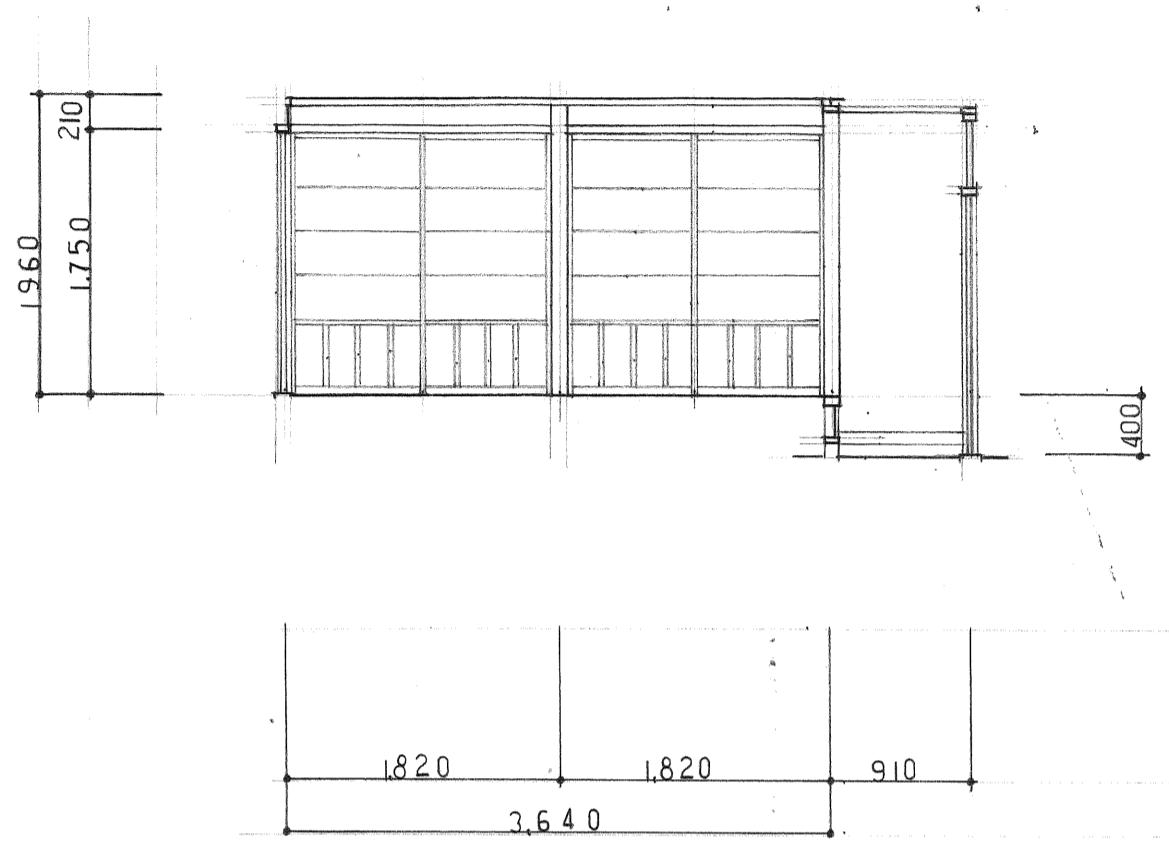

和室6帖

西

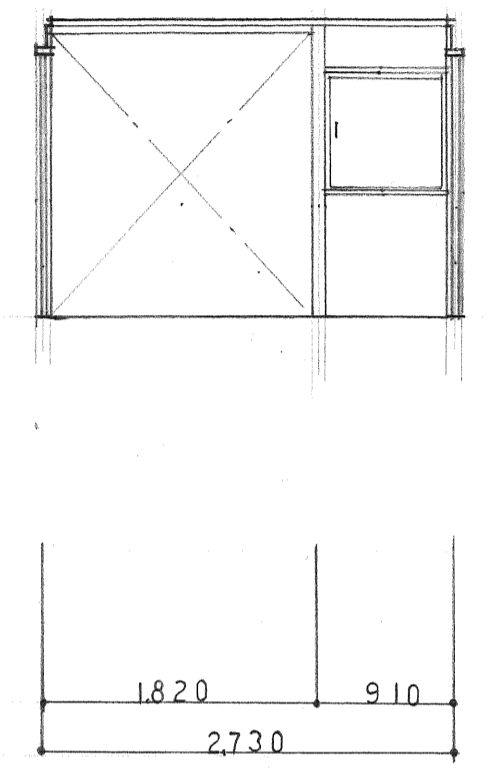

北

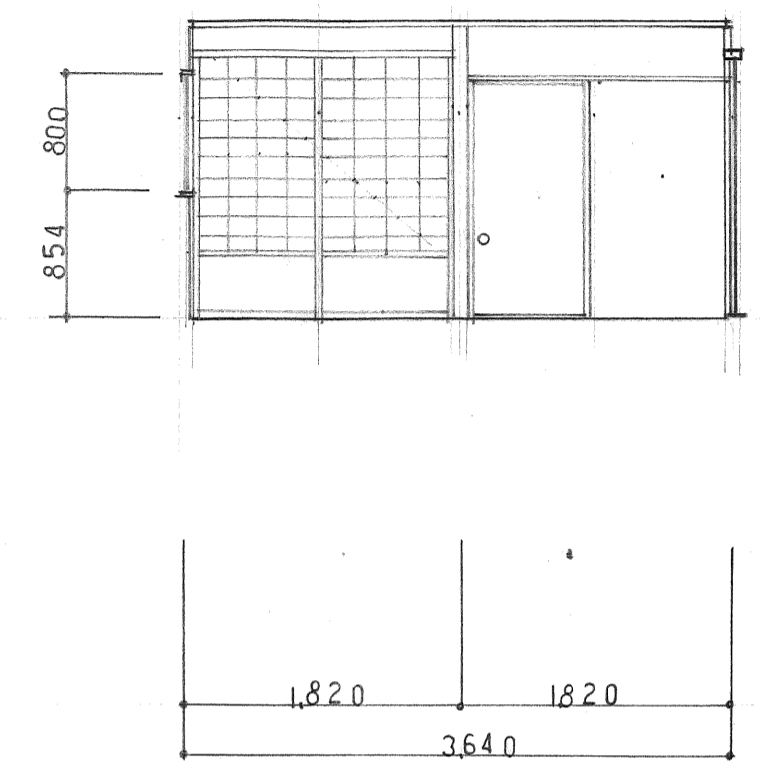

東

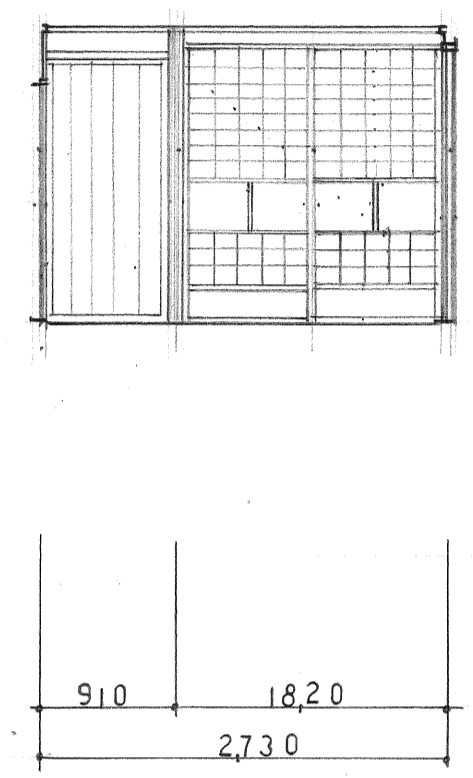

南

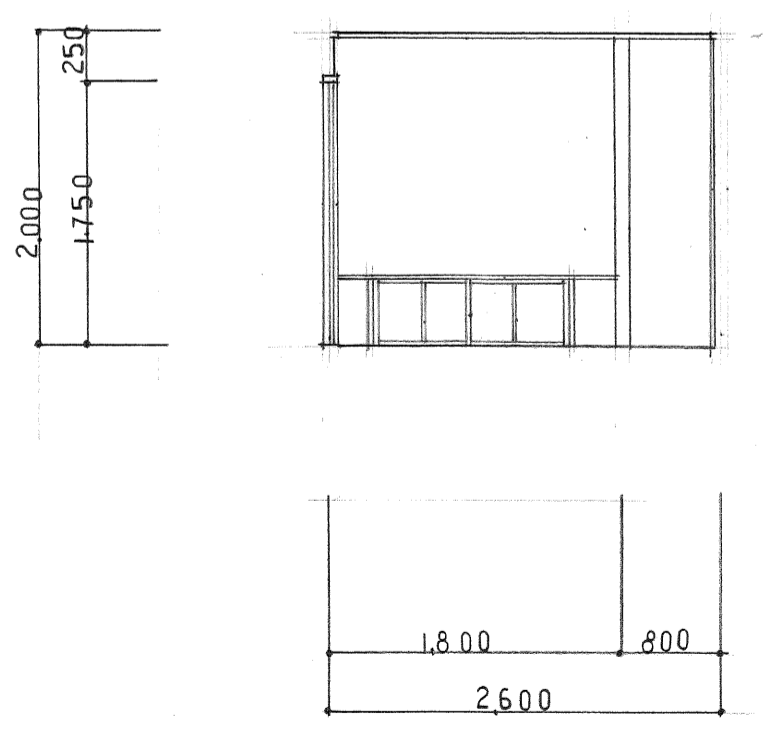

和室3帖

西

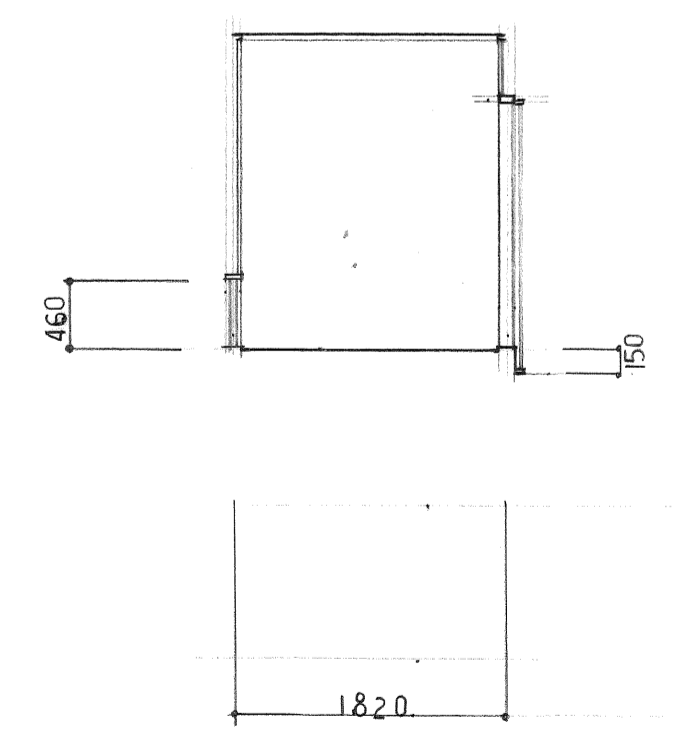

北

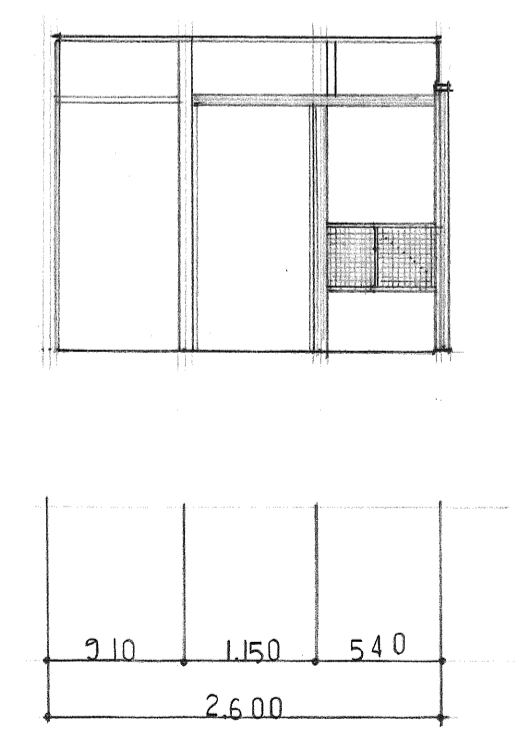

東

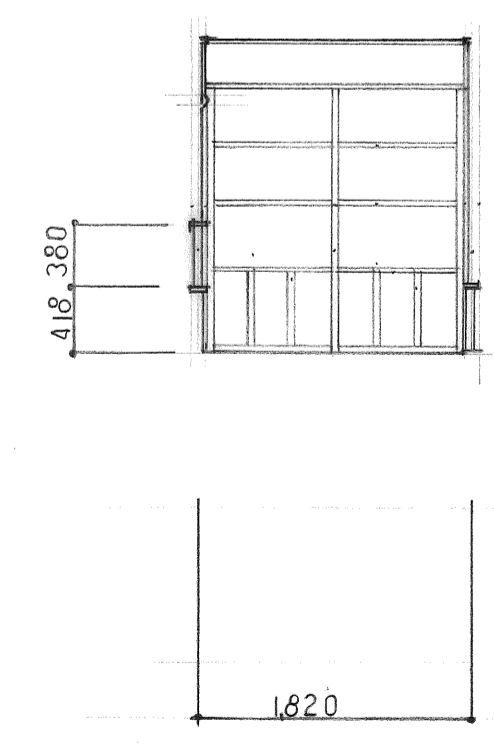

西

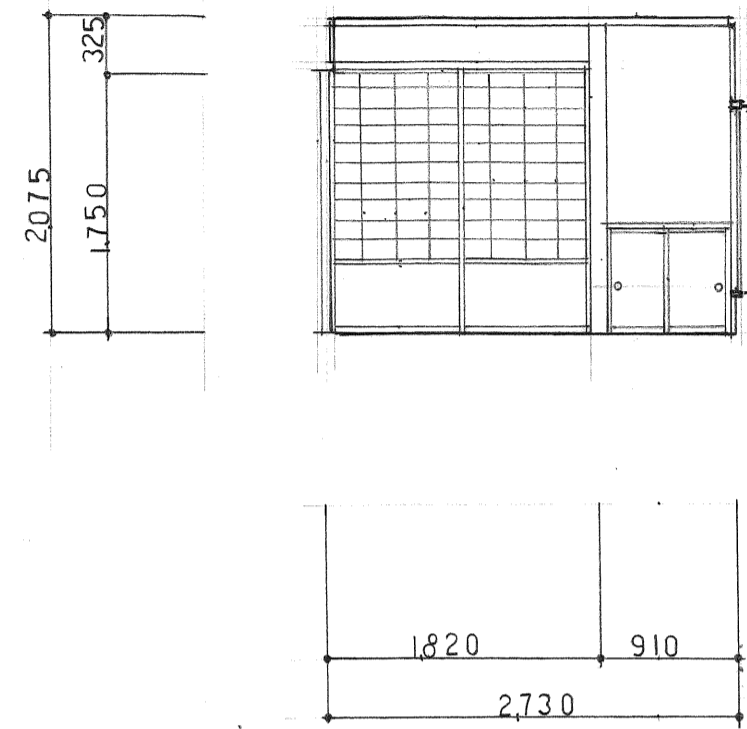

和室 3 帖

西

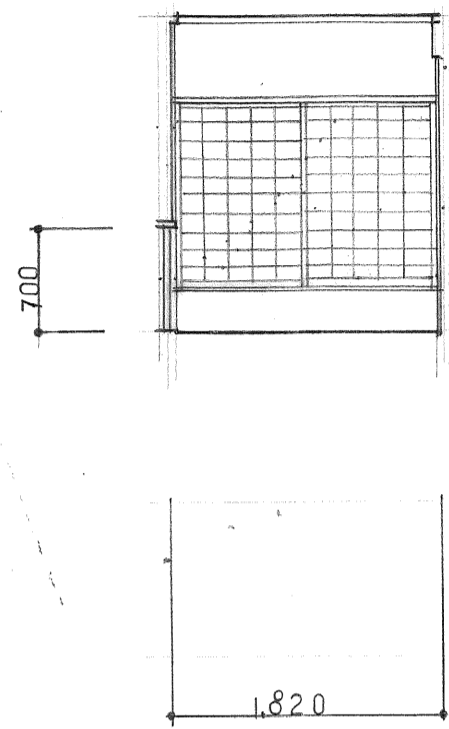

北

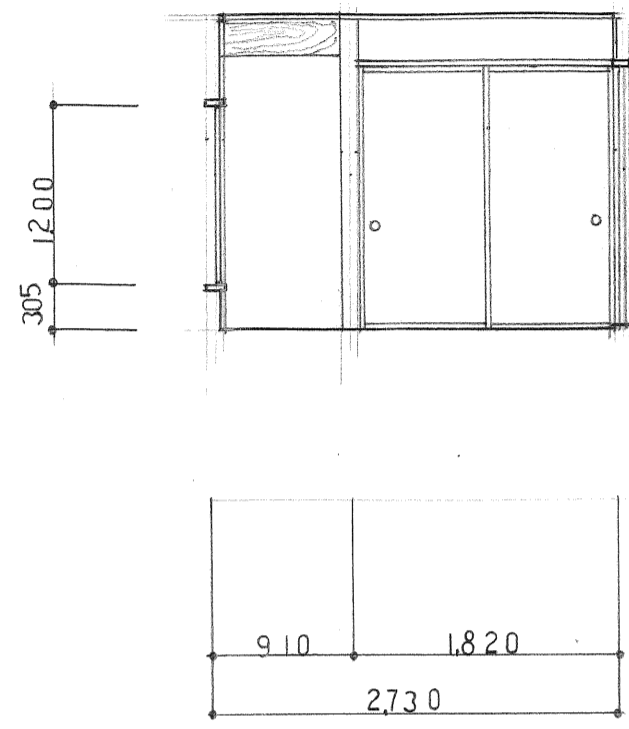

東

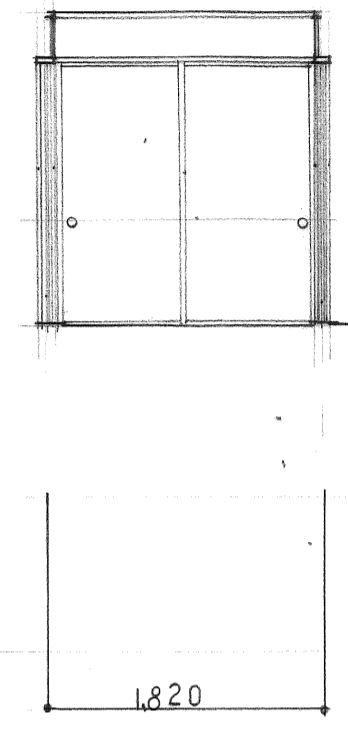

南

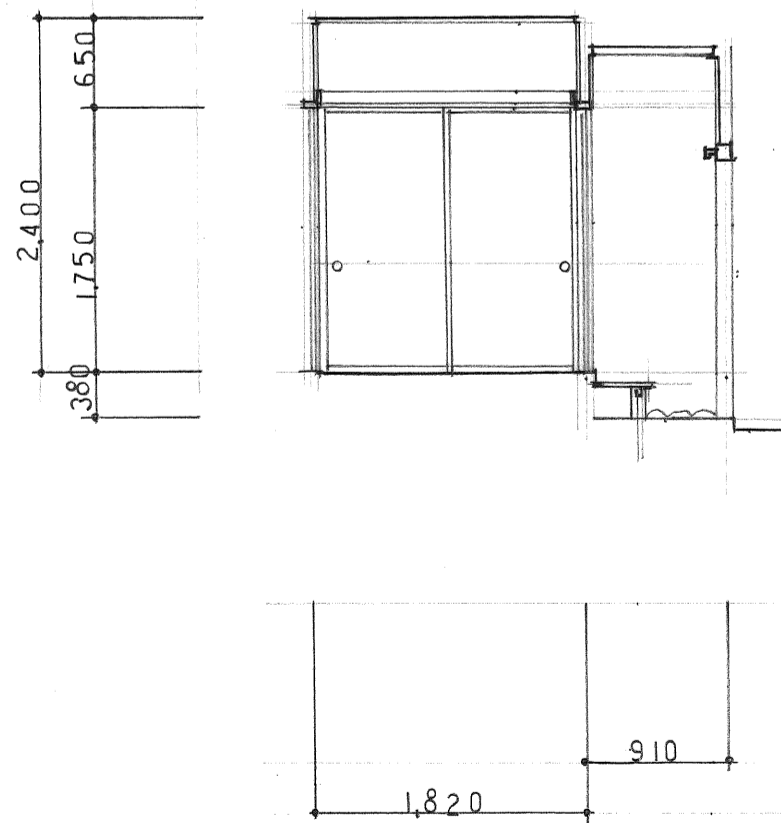

和室 2 帖

西

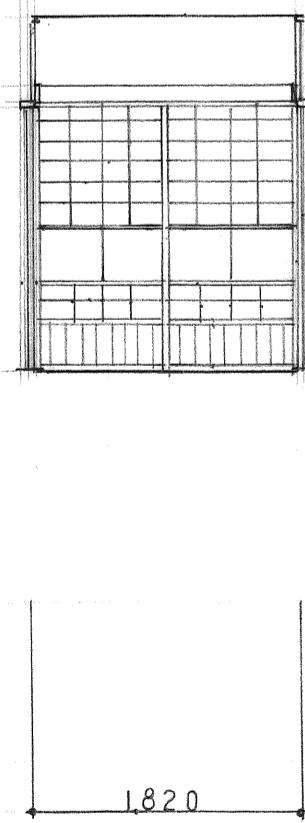

北

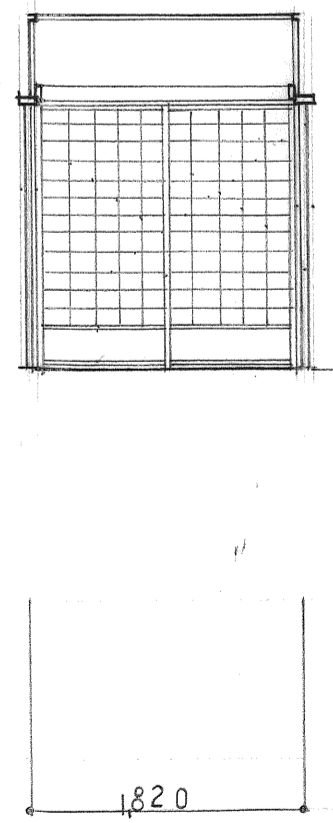

東

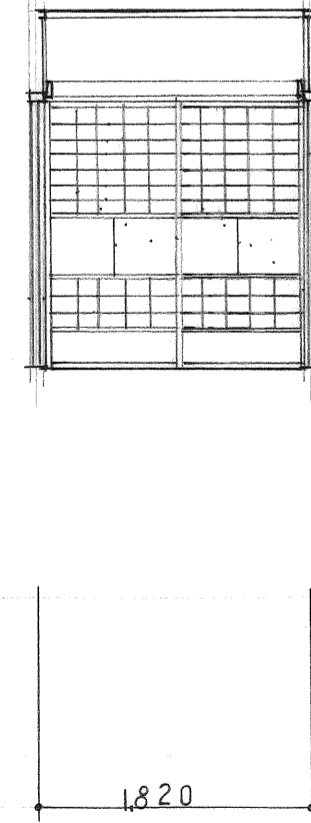

南

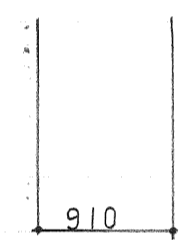
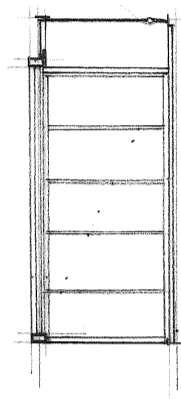
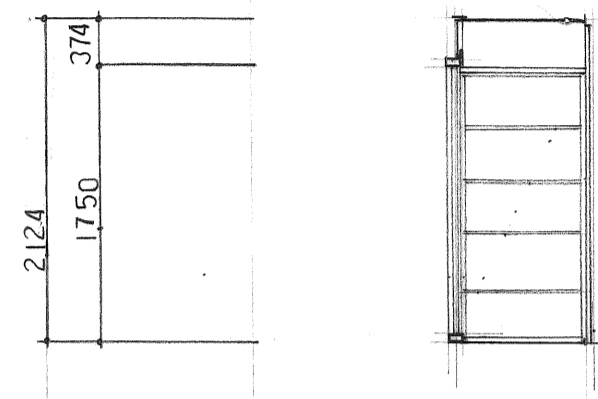

エンガワ

北

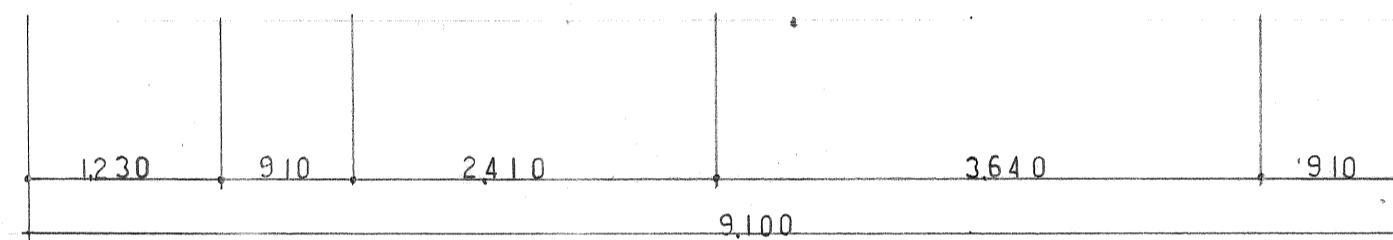
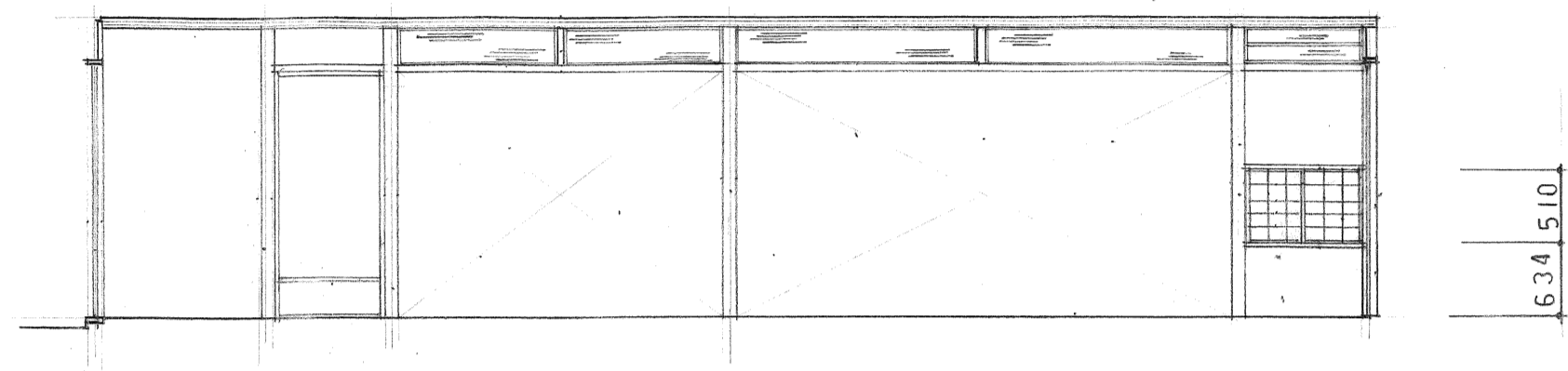

東

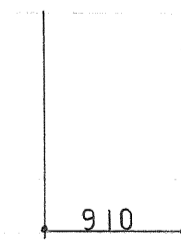
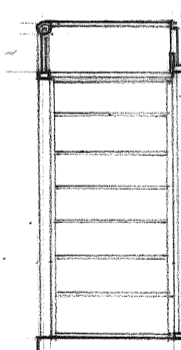
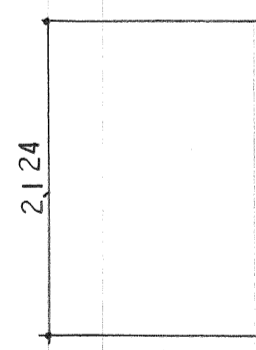

エンガワ

南

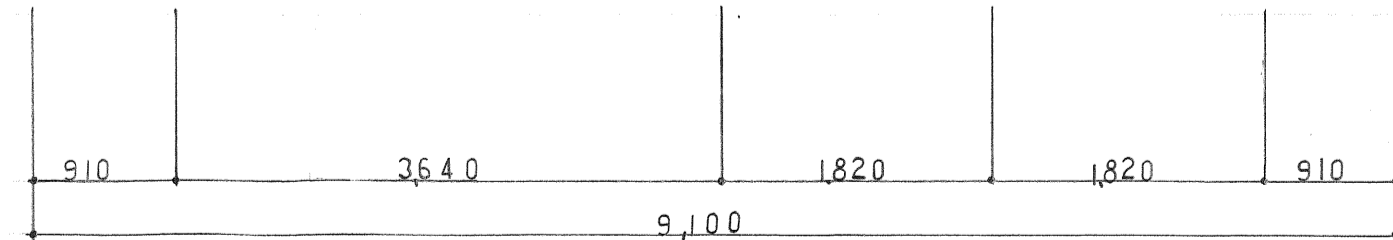
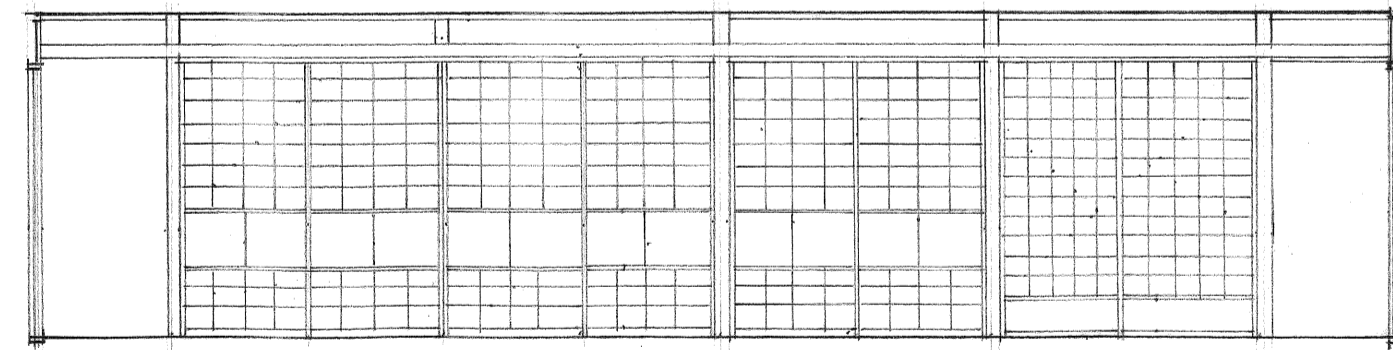

西

展開図	S 1:50	星溪寮
星溪園建物調査委員会		117

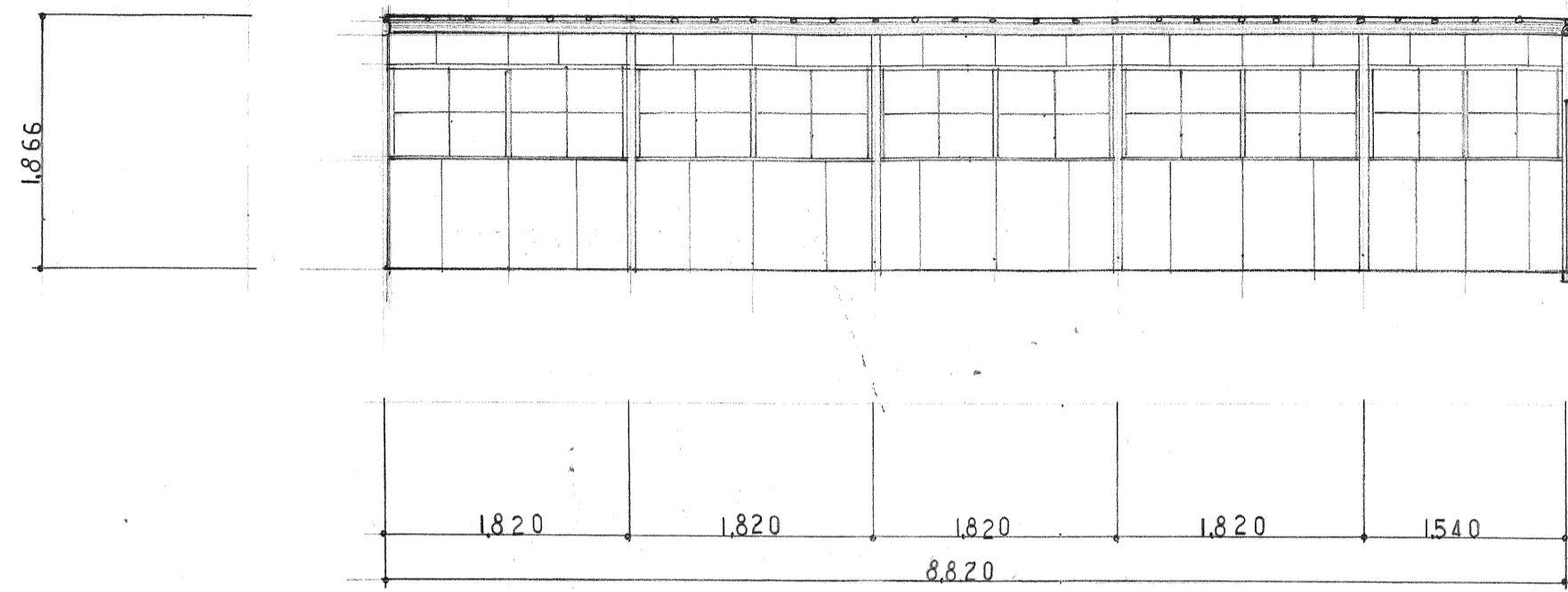

液川前下

北

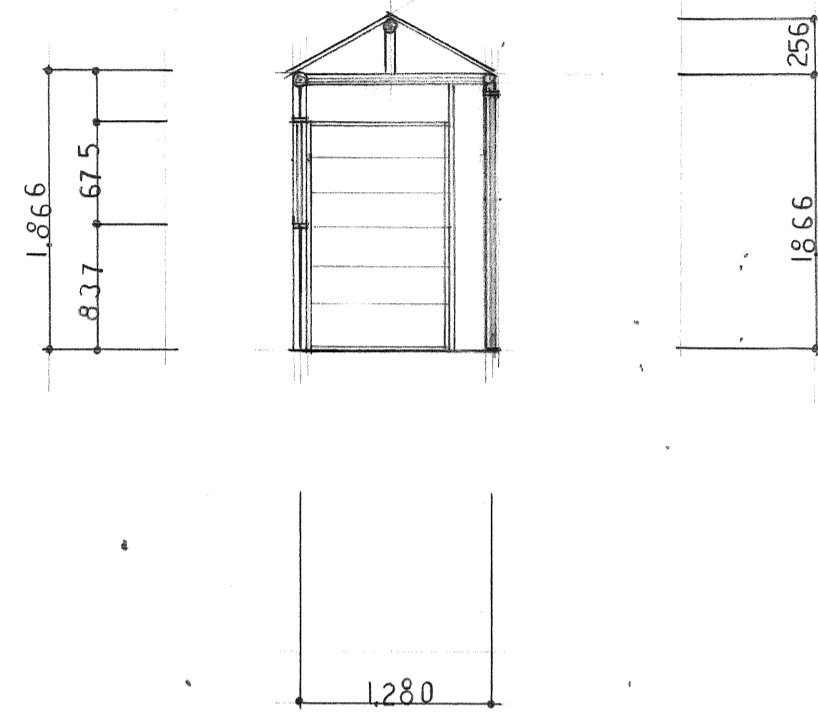

東

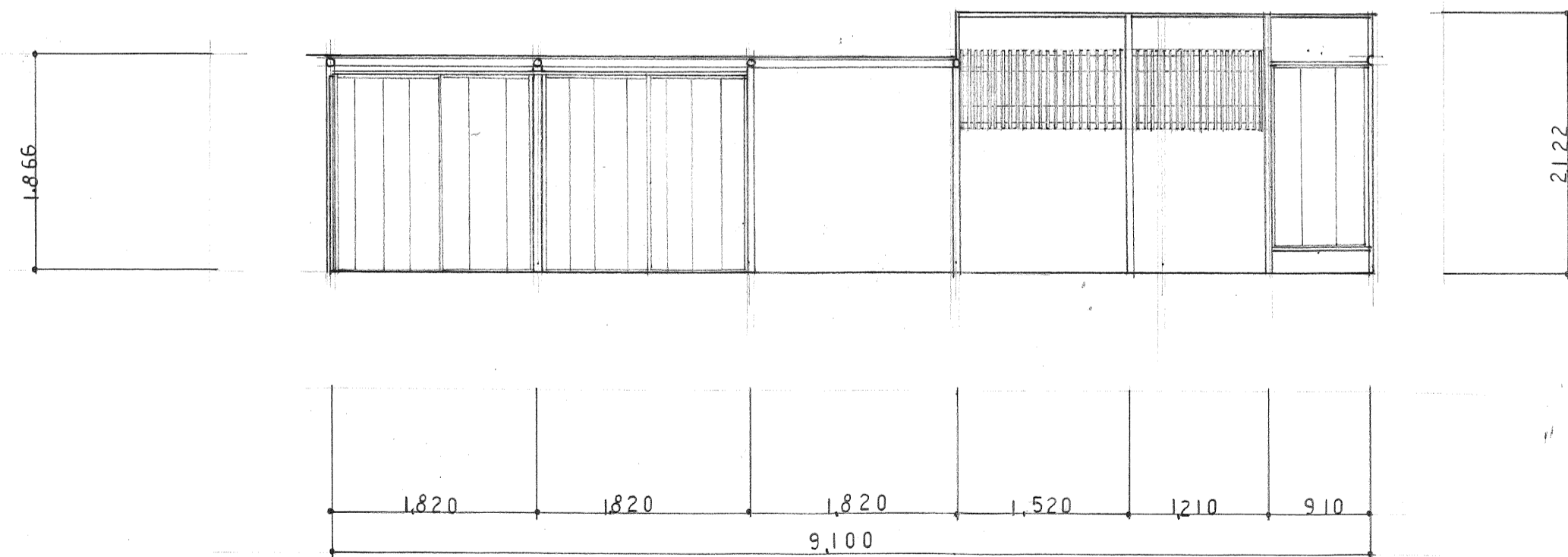

南

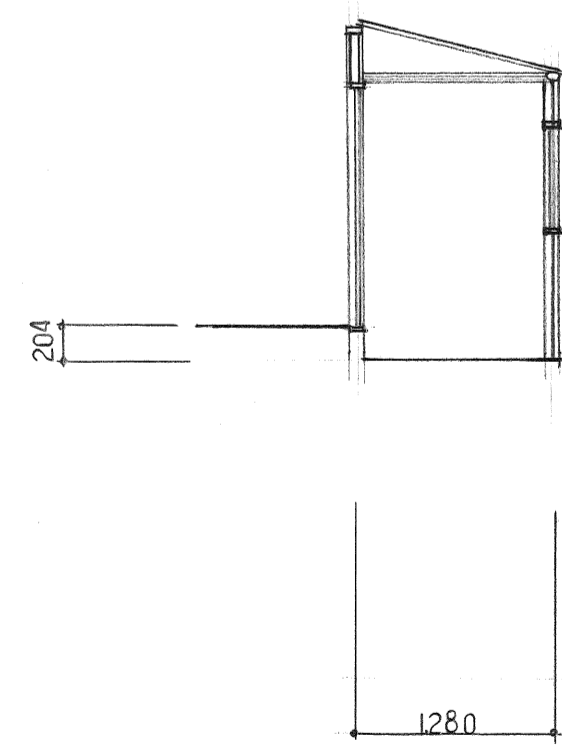

西

展開図	S 1: 50	星溪寮
星溪園建物調査委員会		118

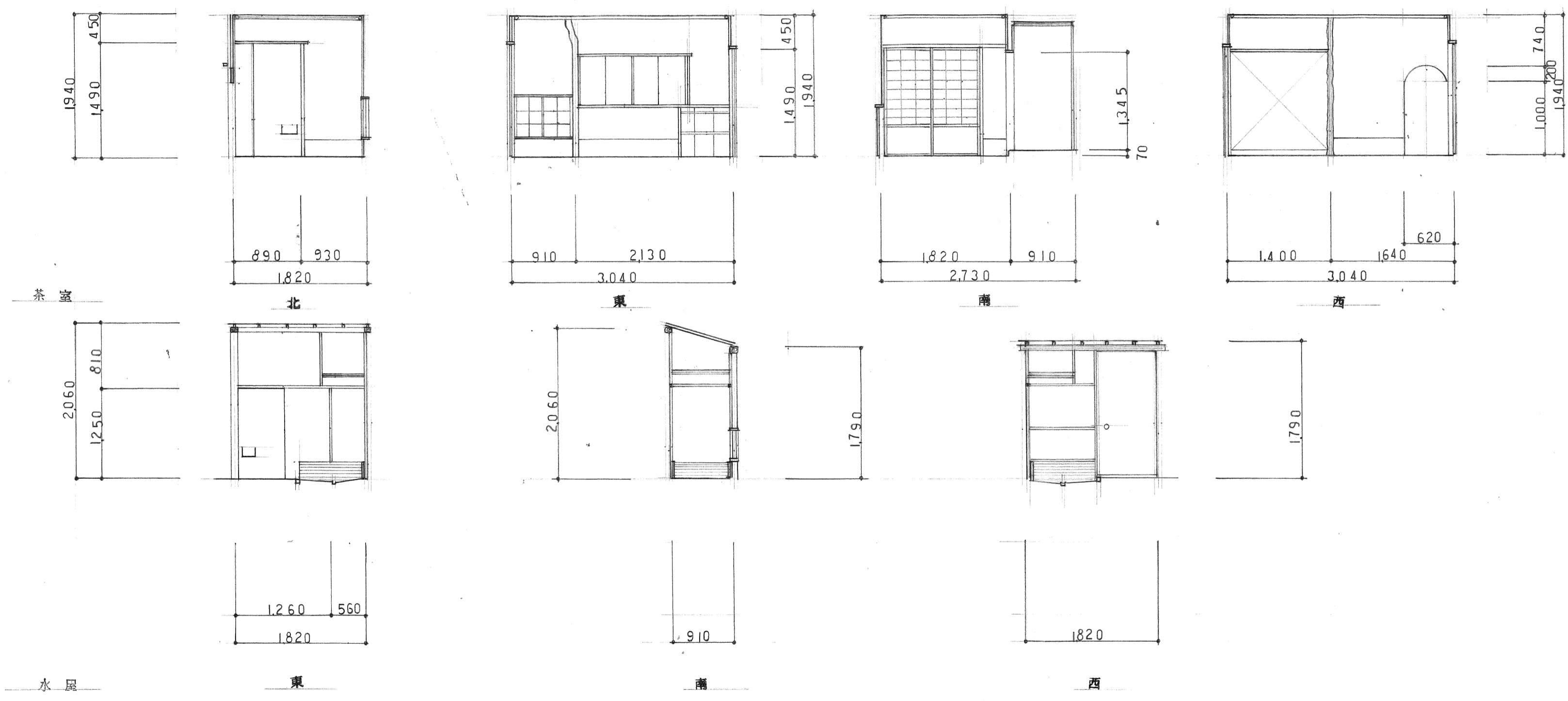

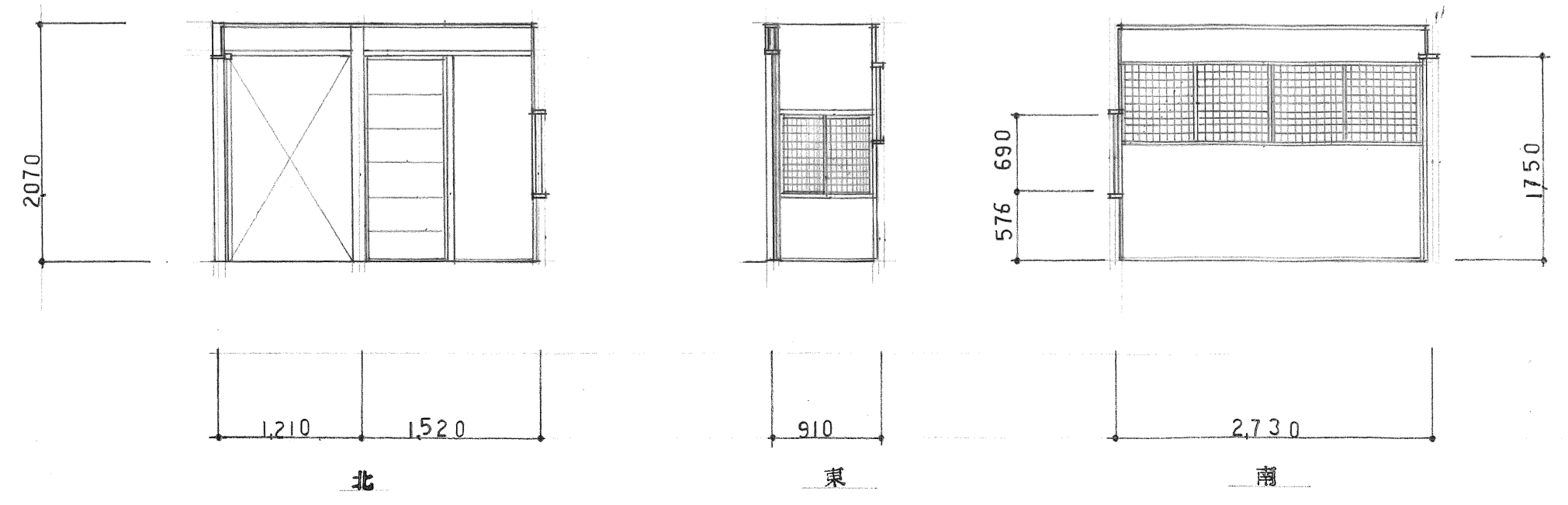
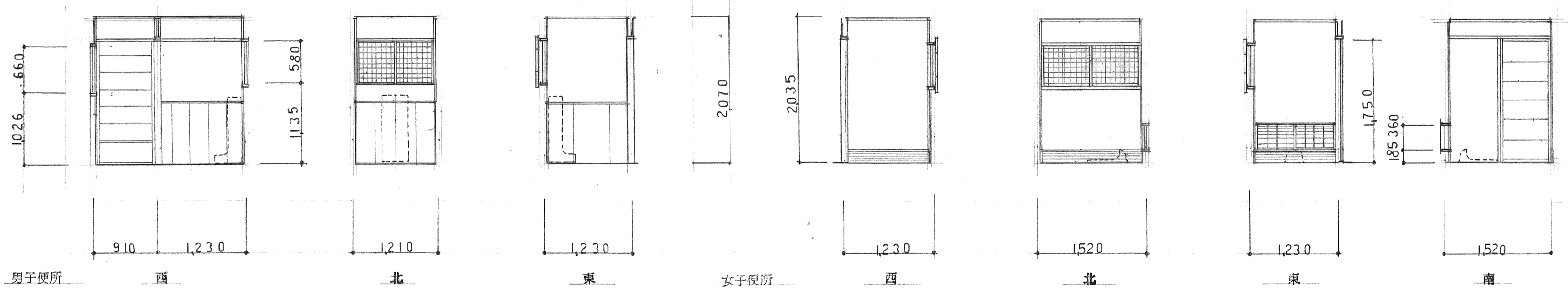
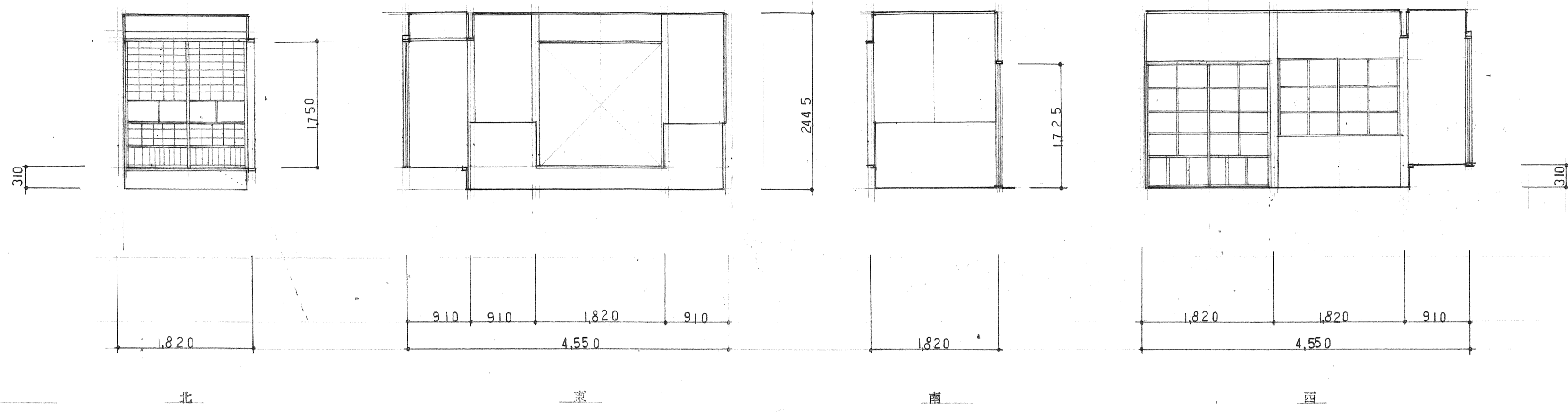

松風庵

構造 木造平家建 建築面積 42.60 M ² (12.91 坪) 床面積 42.60 M ² (12.91 坪)	項目	仕	上	項目	仕	上	項目	仕	上	
	基礎	大谷石 及 玉石			軒裏	杉化粧野地板 化粧種木				
	外壁	土塗壁下地 シックイ塗 (面側:土塗壁、一部杉下見板張)								
	屋根	日本瓦葺 (渡り廊下:亜鉛引鉄板平葺コルタル塗)			戸袋	鯨子下見板張				
	庇	杉板 @15			建具	木製ガラス戸、障子 雨戸:木製板戸				
	樋	軒樋:塩ビφ105 壁樋:塩ビφ60								

室名	床 (床高)	巾木 (H)	壁	天井 (竿縁) (回縁) (天井高)	備考
和室(南) 6帖	荒床 杉@9下地 99ミ敷 ±0	99ミ寄セ杉40×45	土塗壁下地 ジュラク塗	杉板@3 羽重板張 杉 21×21 @455	2 257 燈釘
押入	松 @6 板張 ±0	雑布摺 12×7	土塗壁下地 シックイ塗	化粧野地板 化粧種木 杉21×27 @230	中柵付 (松@6.5)
和室(北) 6帖	荒床 杉@9下地 99ミ敷 ±0	99ミ寄セ杉40×45	土塗壁下地 ジュラク塗	杉板@3 羽重板張 杉 21×21 @455	2 270 炉、燈釘
床の間	荒床 杉@9下地 ウスベリ敷 +109	同上	同上	同上 杉 21×21 @300	床柱:ム71φ105, 床框:ウルシ塗105×70, 落掛:杉42×70
物入	松 @6 板張	雑布摺 10×12	土塗壁下地 ジュラク塗(廊下側:シックイ塗)	同上 杉 21×21	間仕切:杉板 柵板:松板@30
廊下(イ)	松 @12 小巾板張 -45	雑布摺 杉40×45	土塗壁下地 シックイ塗	杉板@3 羽重板張 杉31×39.竹φ30 @227.5 交互	鏡
(ロ)	松 @15 板張 -45	同上	同上 (便所側:杉板張)	同上	男便所, 手洗, 押入(中柵:松@6.5)
渡り廊下(イ)	松 @18 板張 -45	同上	同上	化粧野地板 化粧種木 磨丸入φ40, 杉27×30 @300 交互	下駄箱、籠
便所	松 @15 板張 ±0	杉板@30	190 土塗壁下地 シックイ塗	杉板@3 羽重板張 杉31×39.竹φ30 @227.5 交互	
渡り廊下(ロ)	コンパネ@12			スダレ	

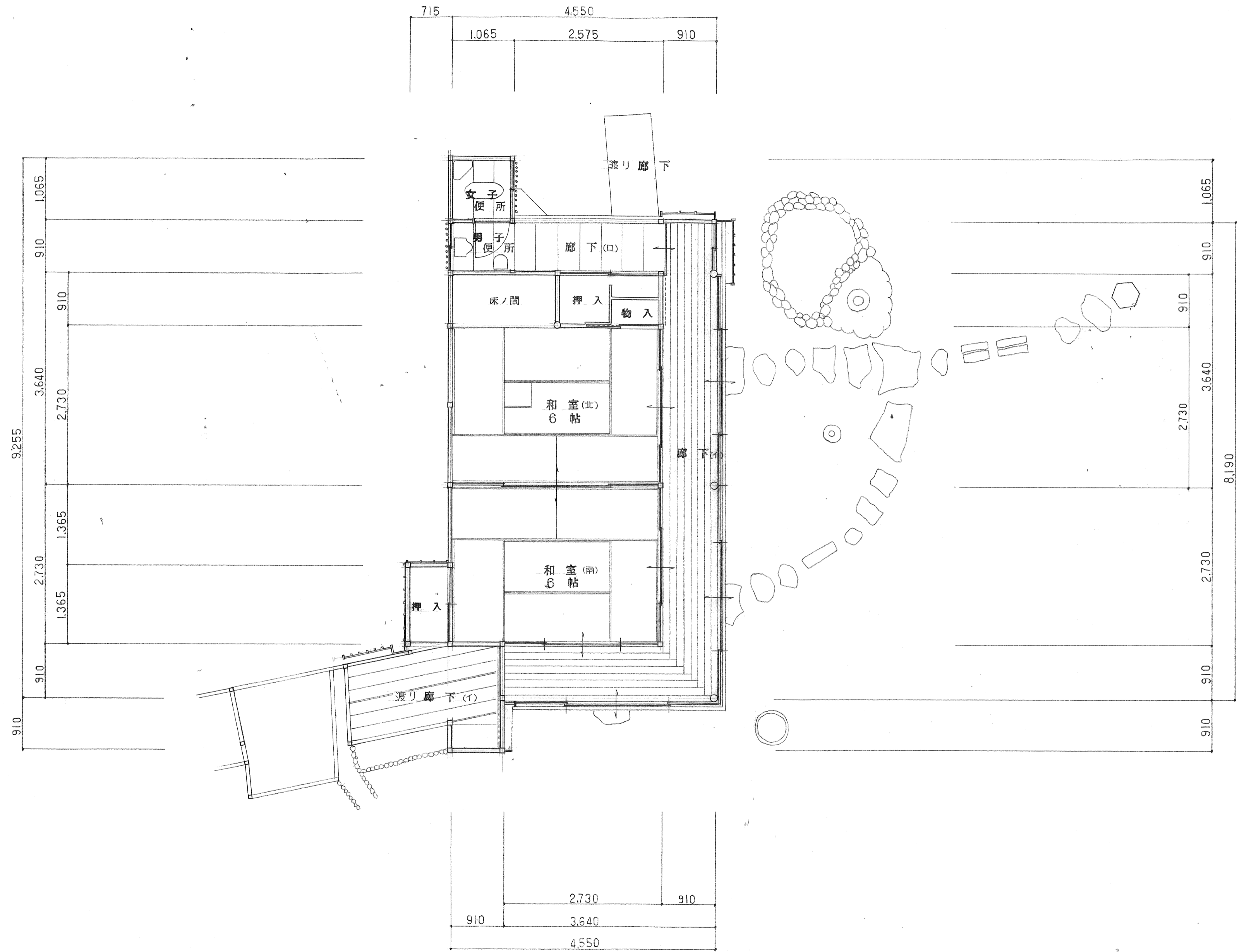

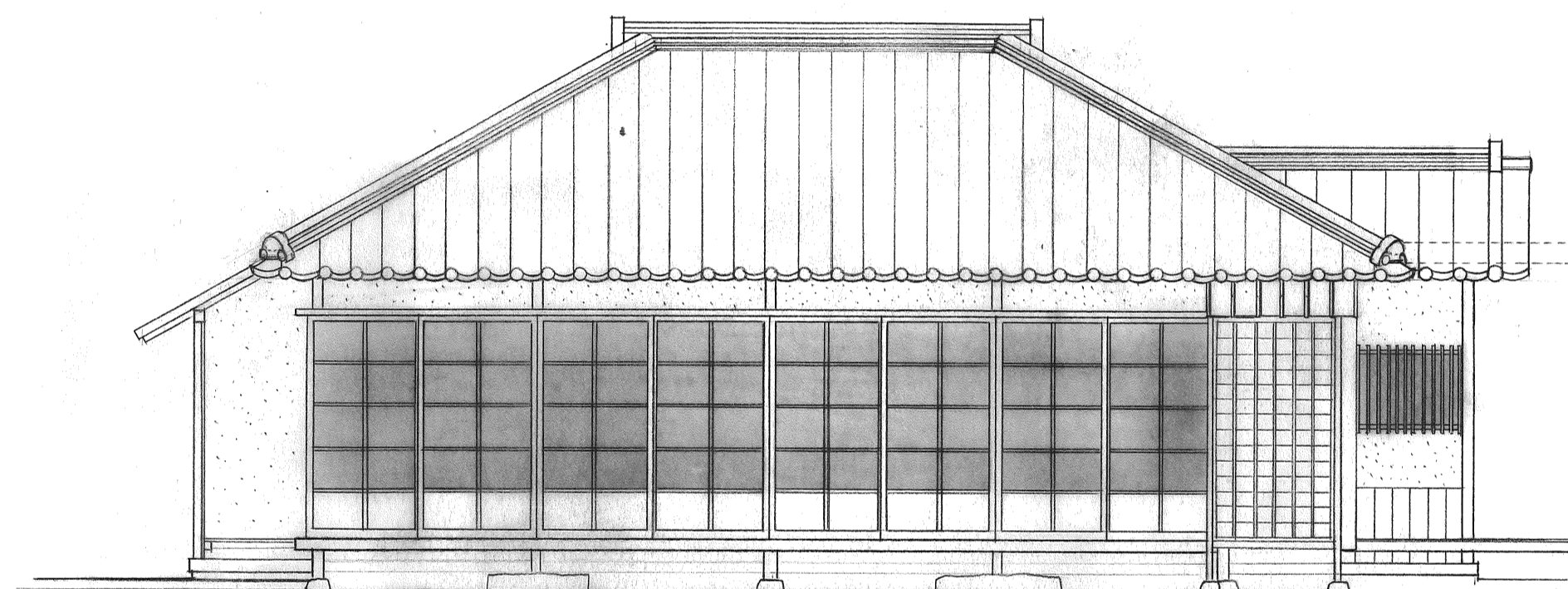
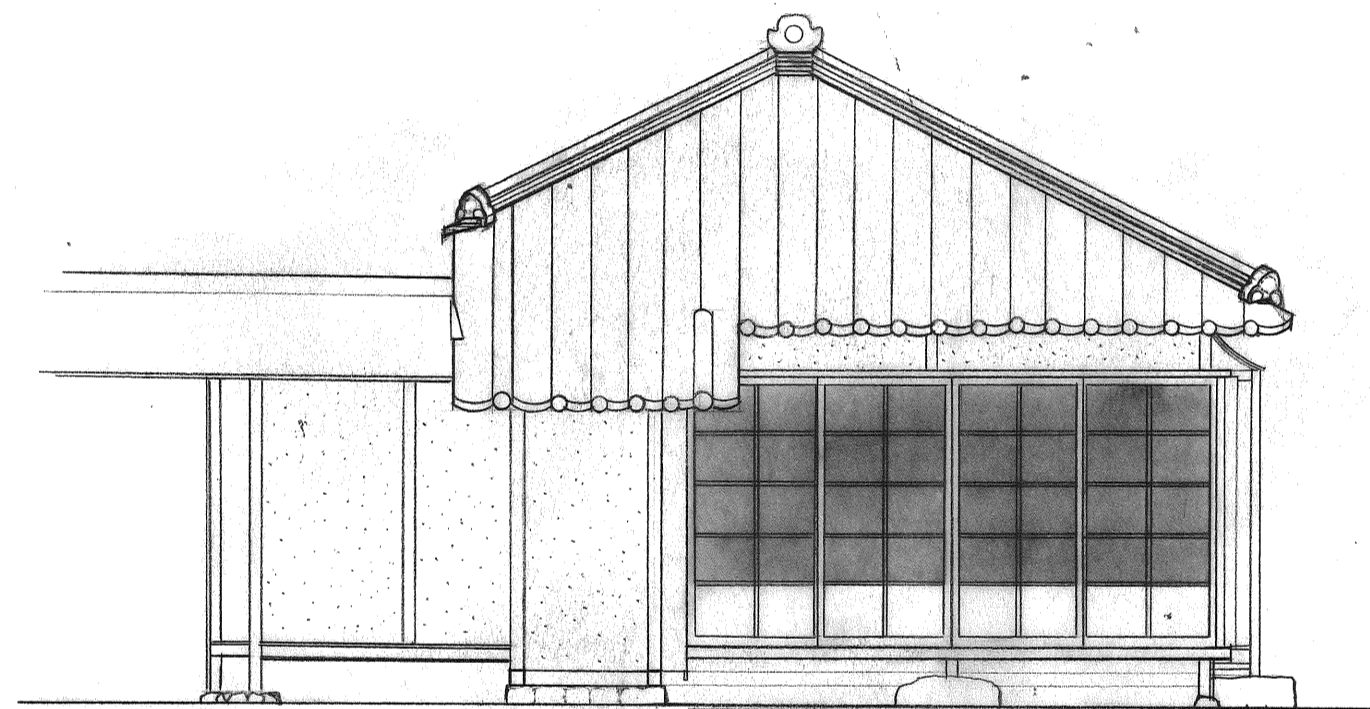

南。東 立面図 S 1:50

松風庵

星溪園建物調査委員会

203

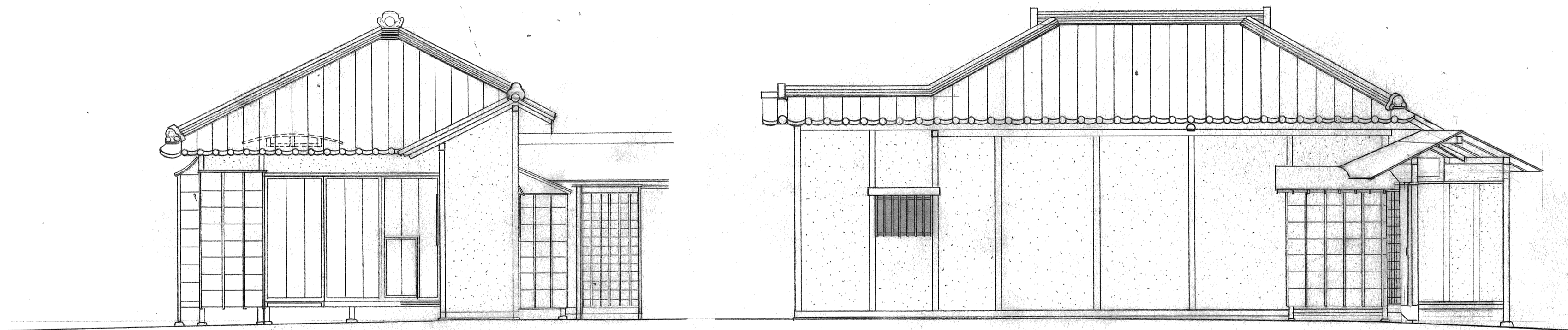

北，西 立面 図	S 1:50	松 風 庵
星溪園建物調査委員会		204

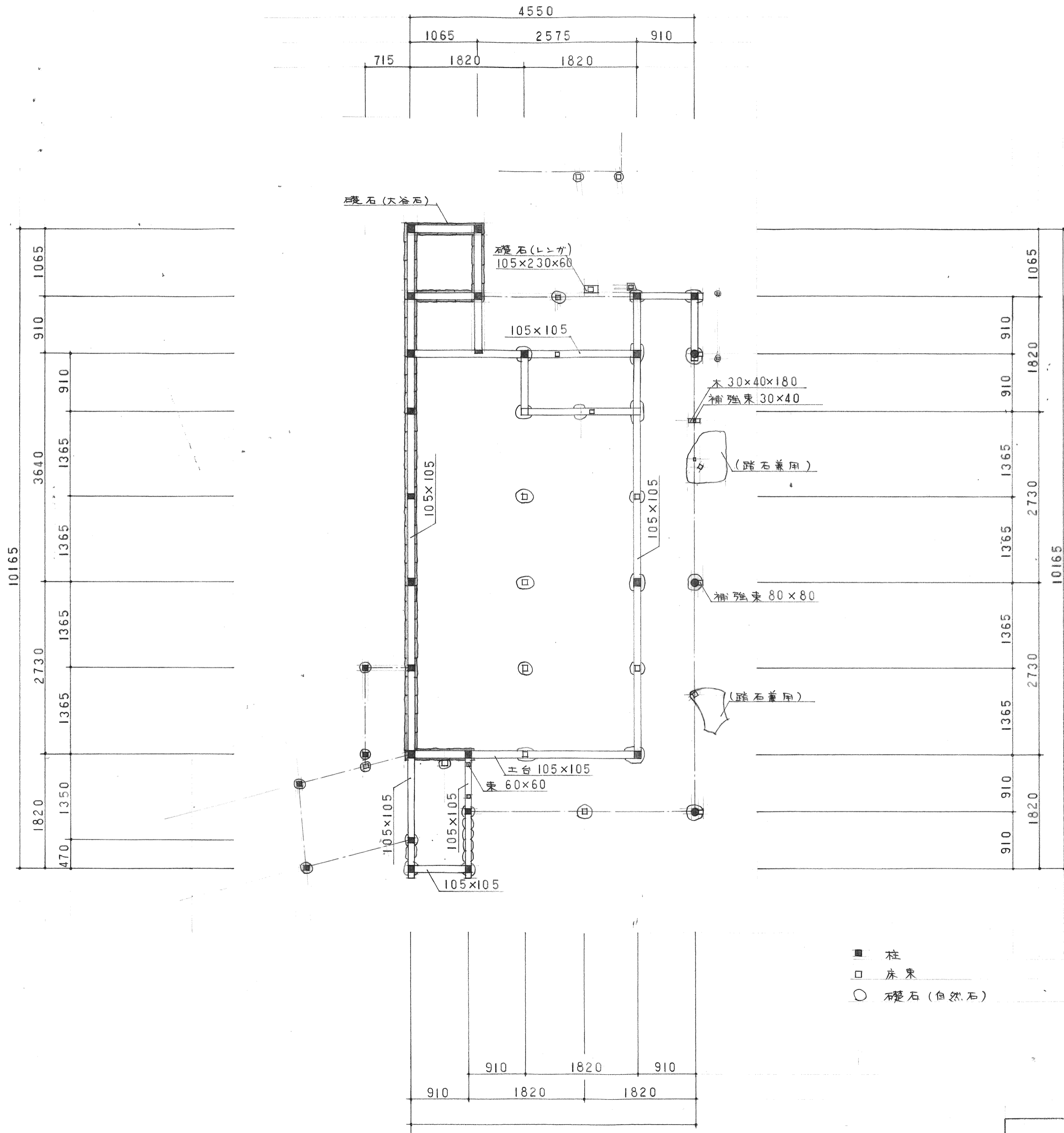

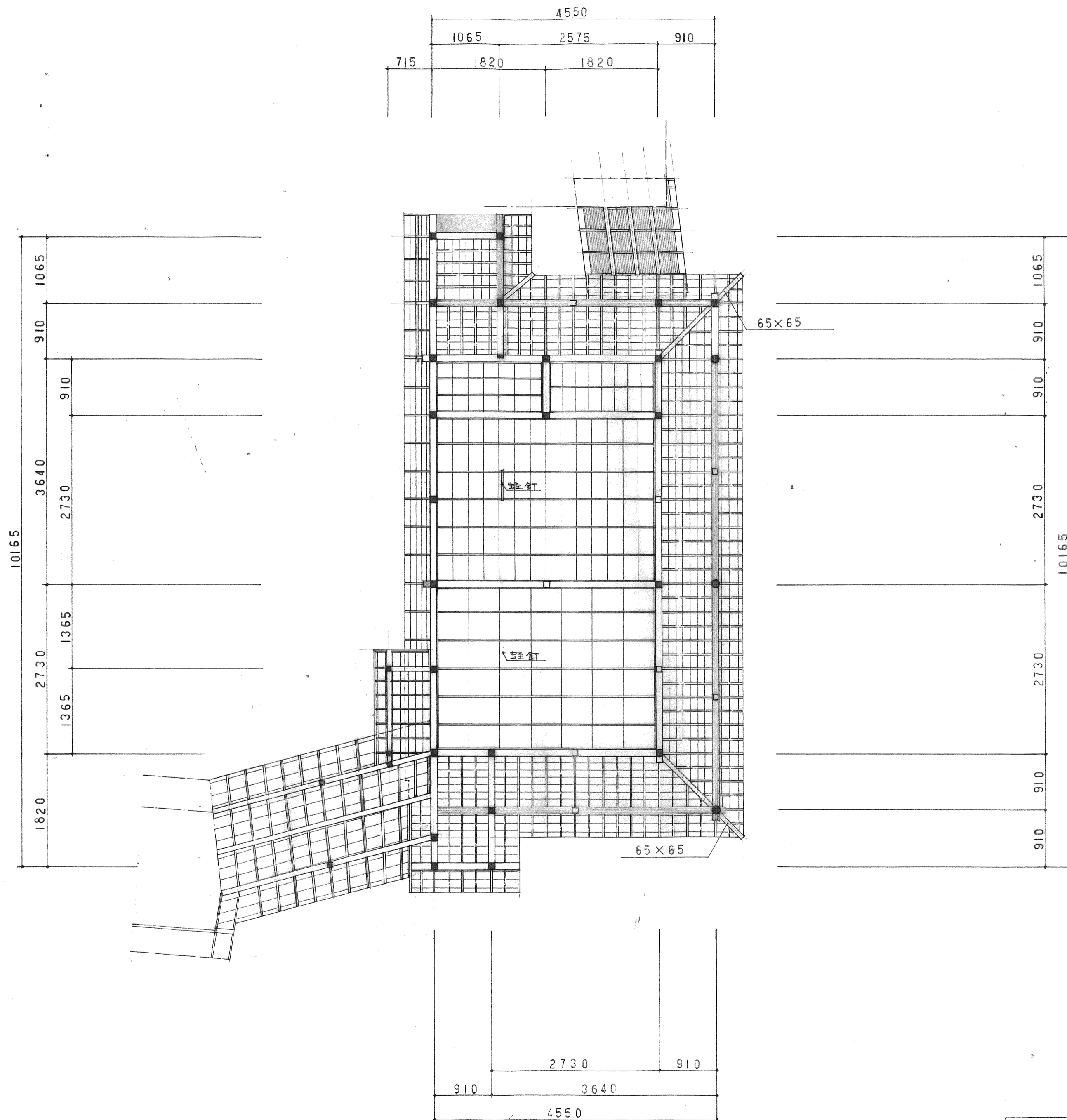

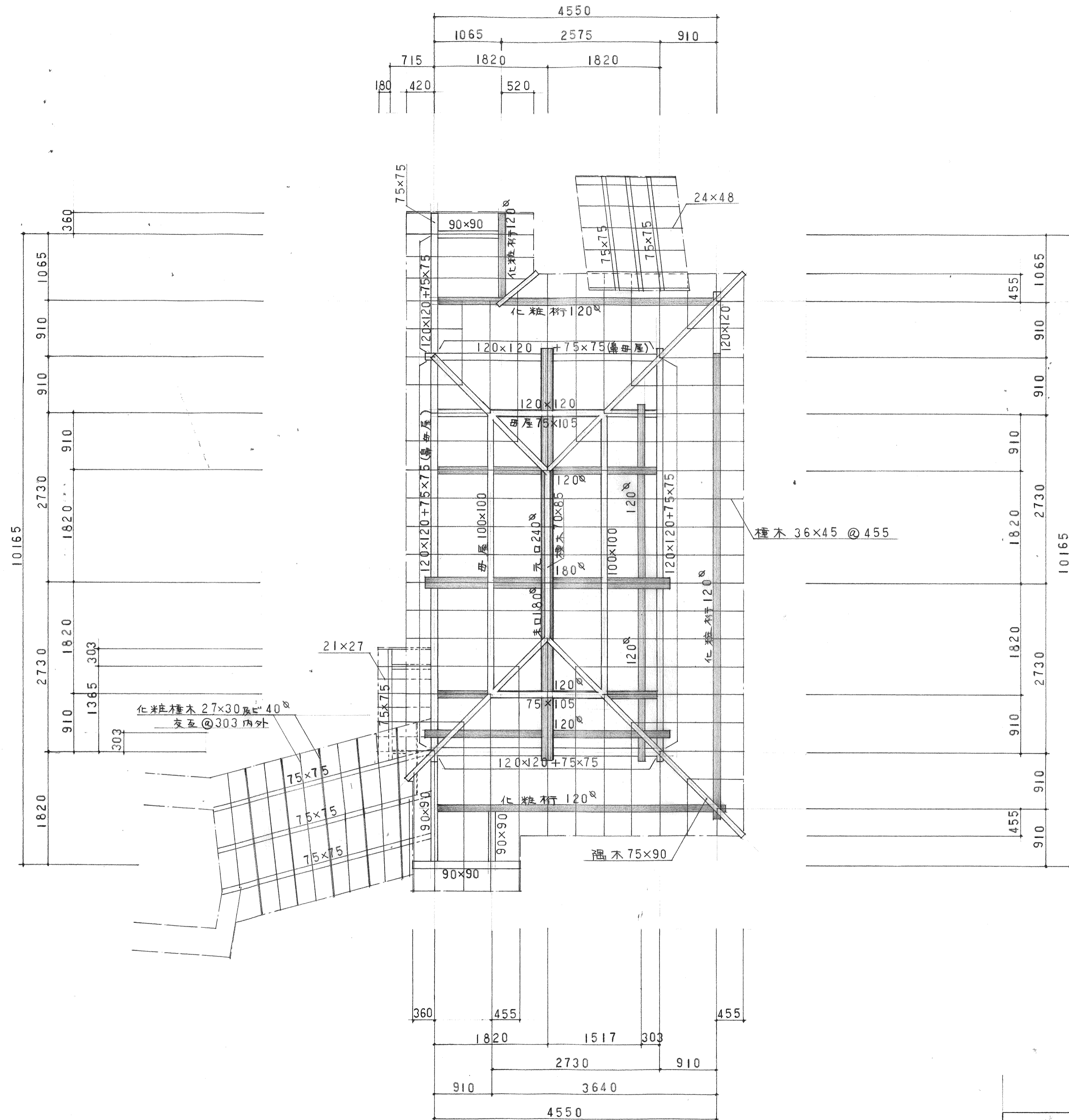

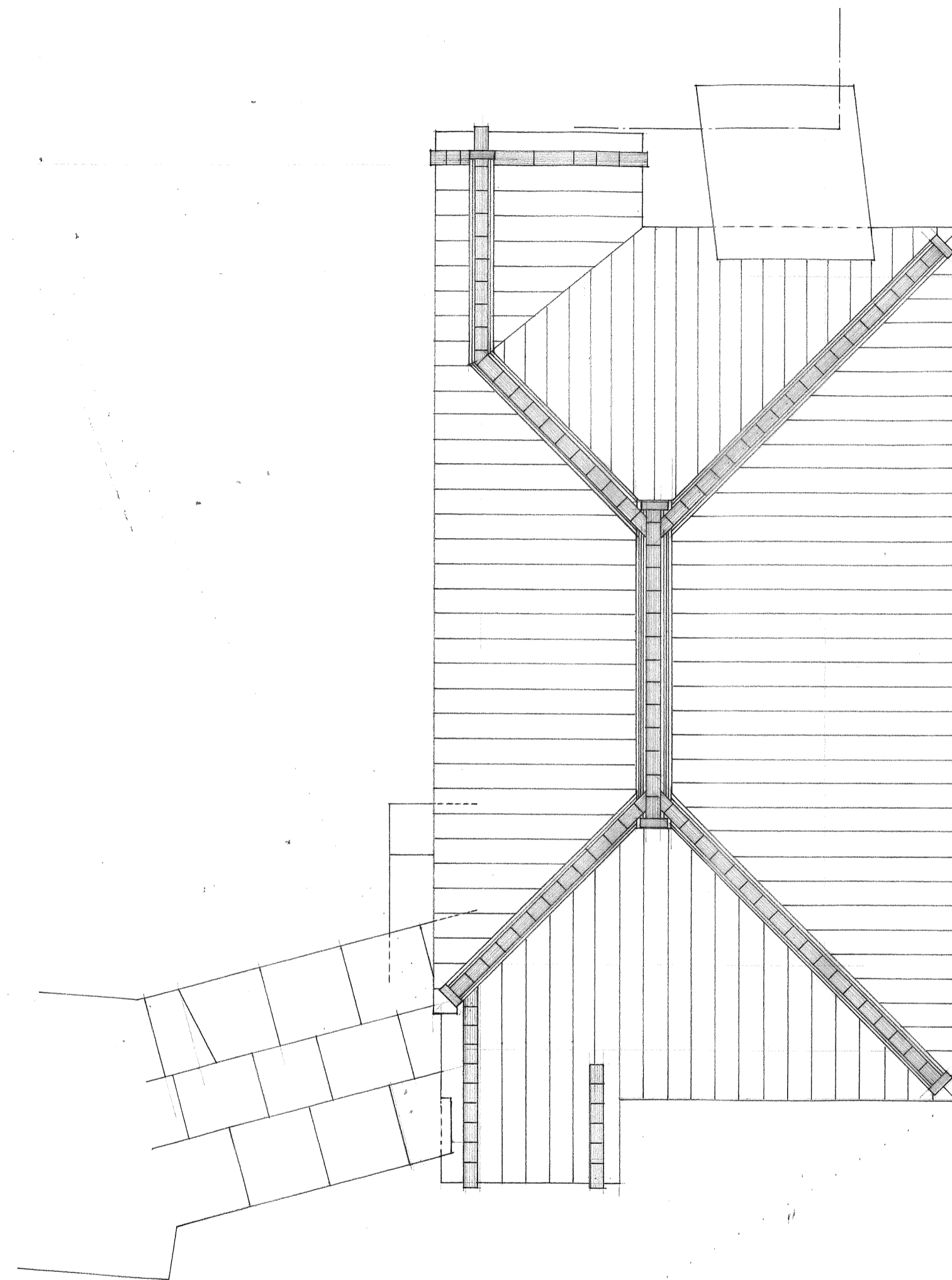

屋根伏図 S 1:50	松風庵
星溪園建物調査委員会	209

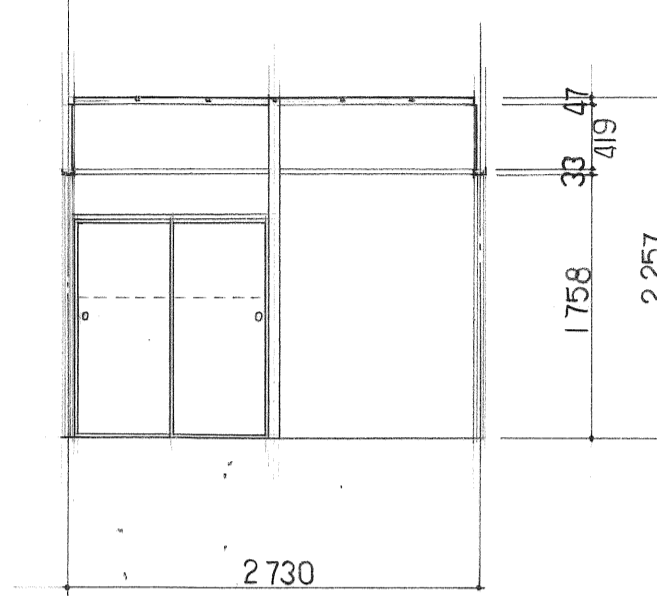
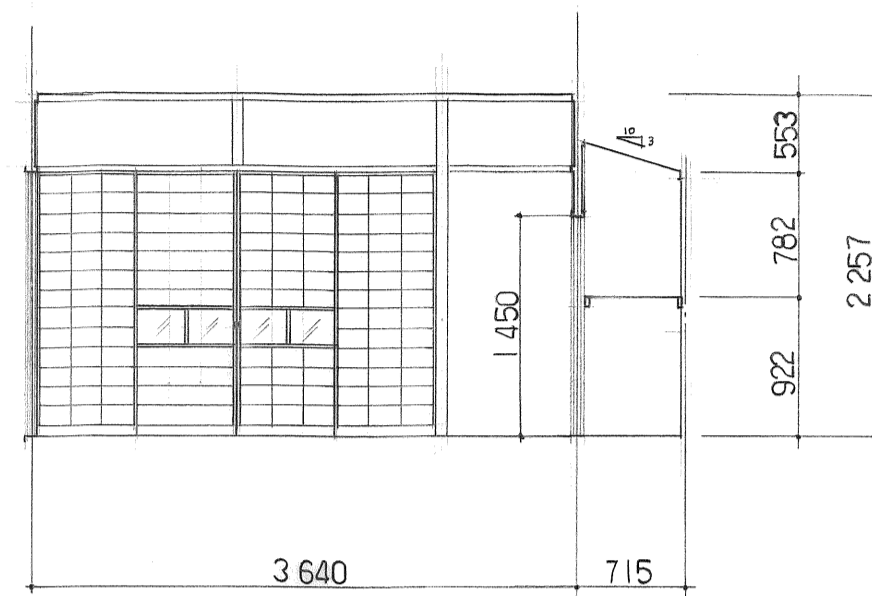
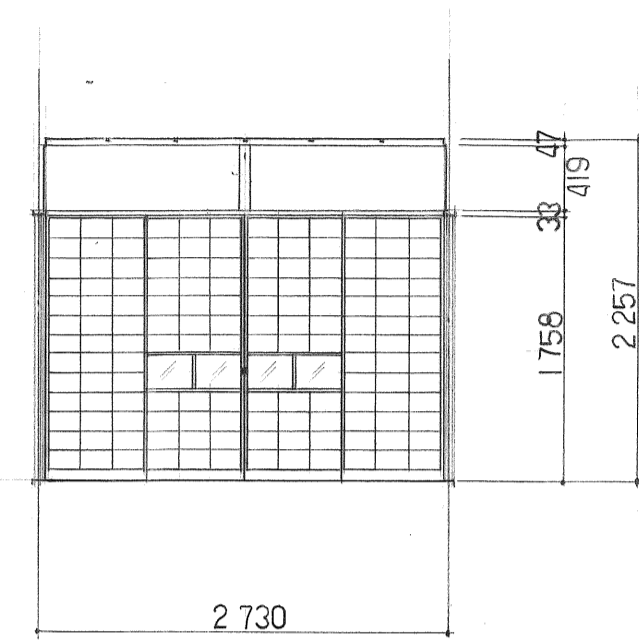
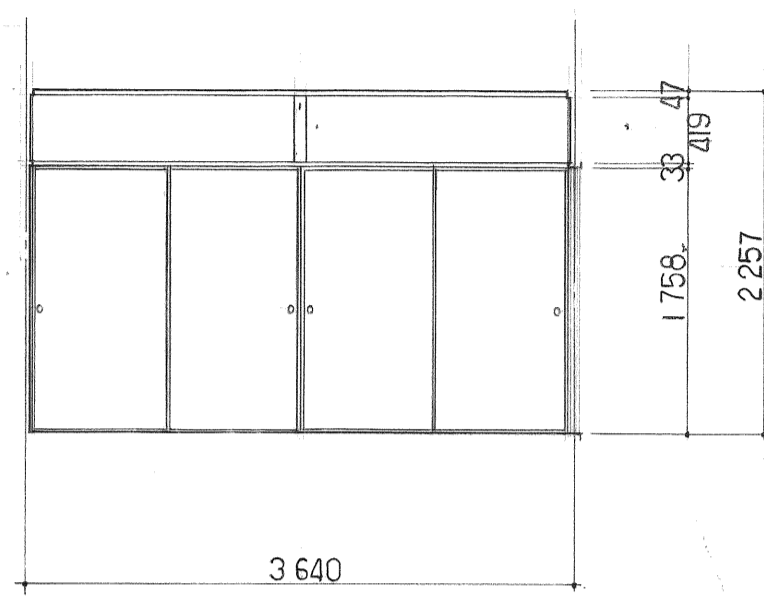

和室 6 帖 (南)

北

東

南

西

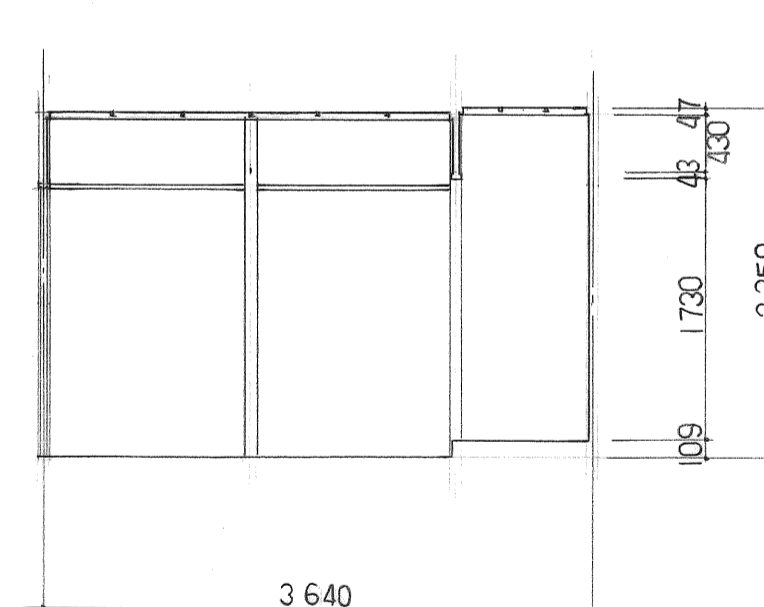
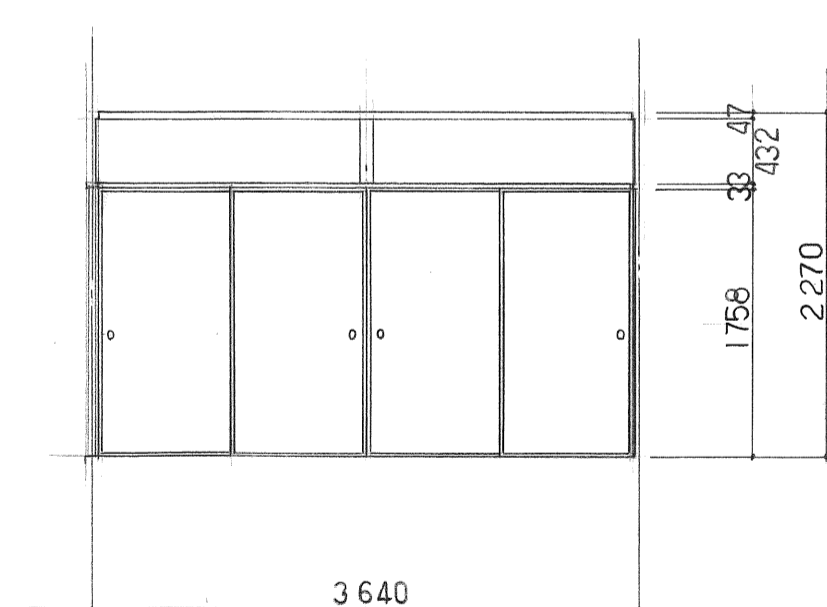
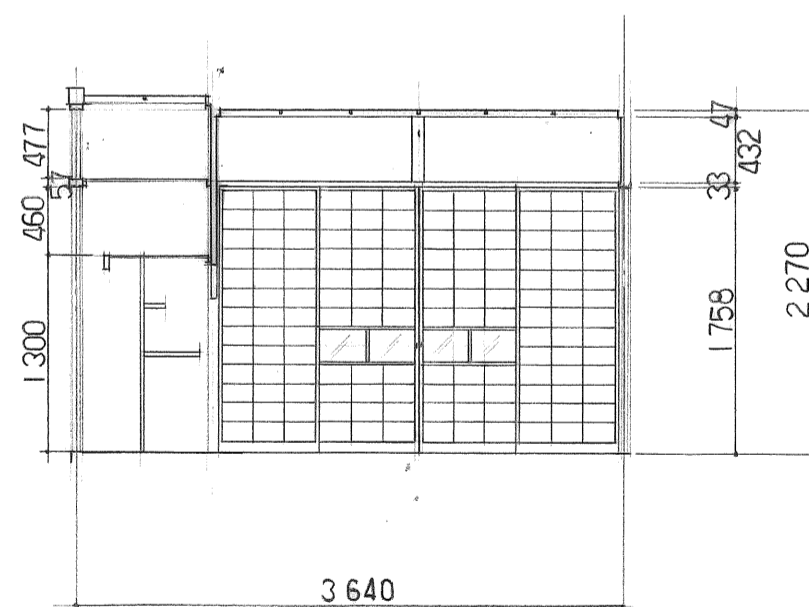
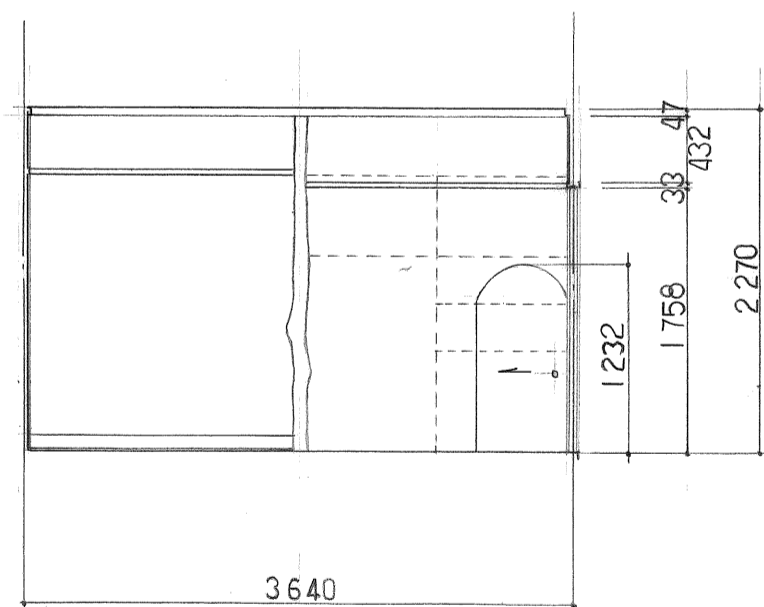

和室 6 帖 (北)

北

東

南

西

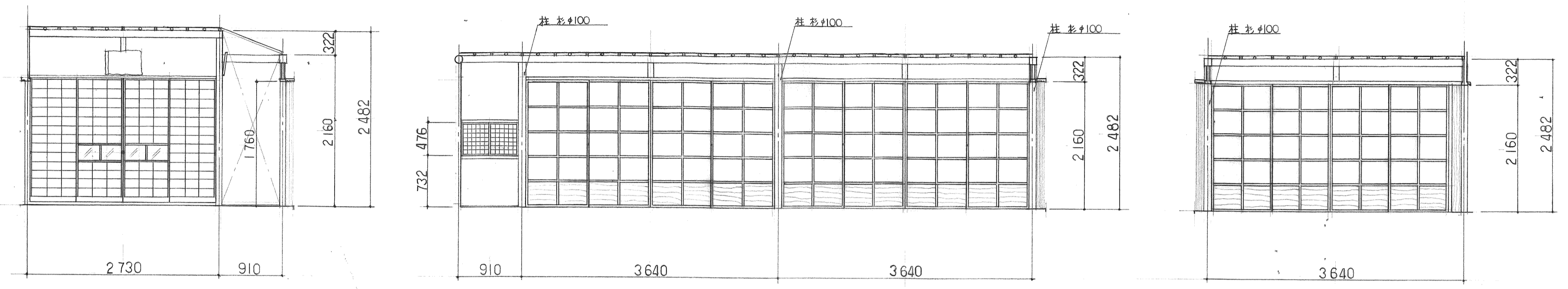

廊下(1)

北

東

南

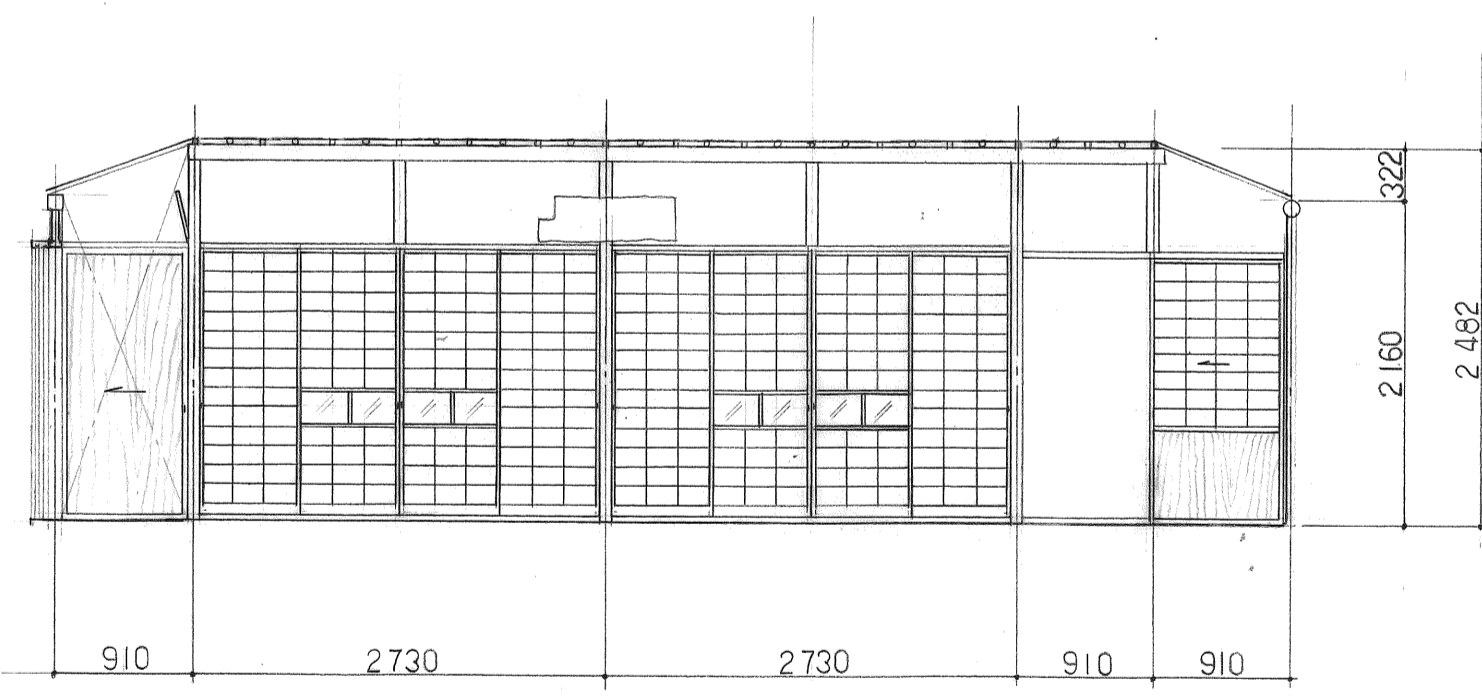

西

展開図	S 1:50	松風庵
星溪園建物調査委員会		212

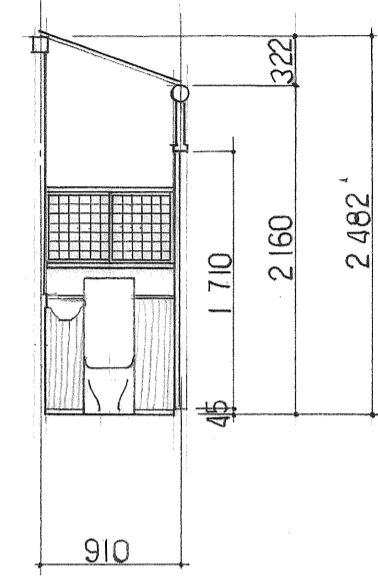
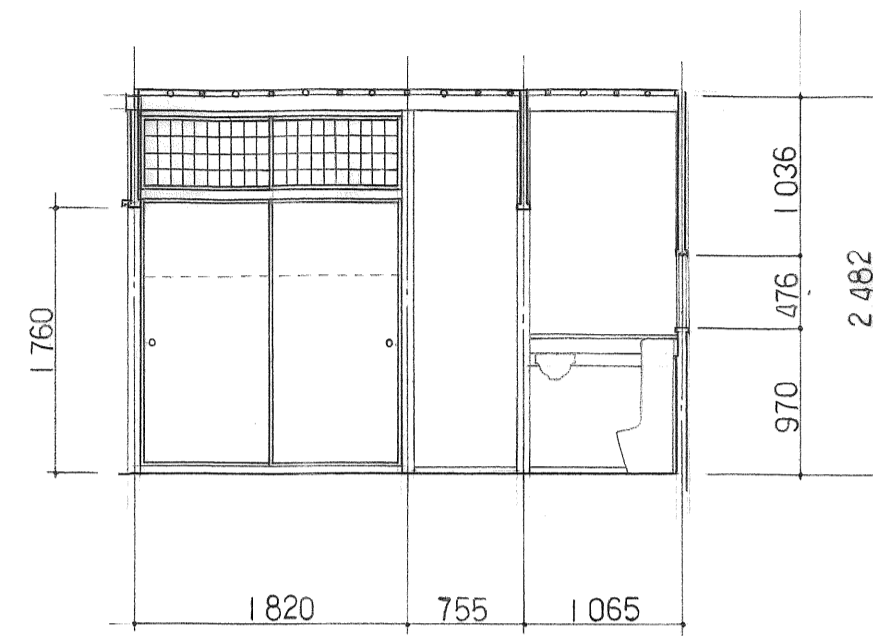
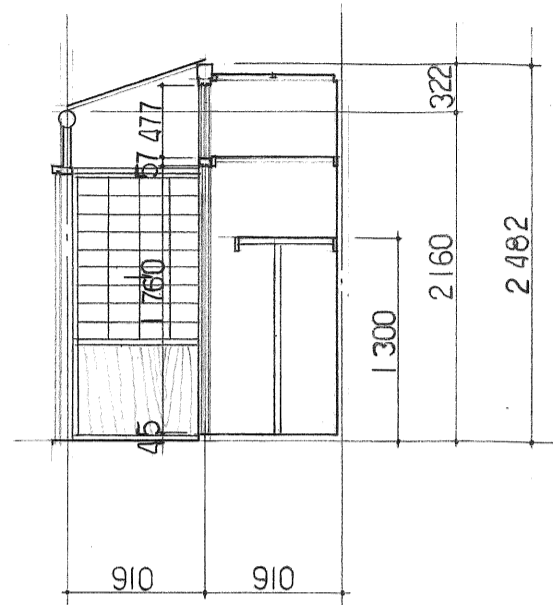
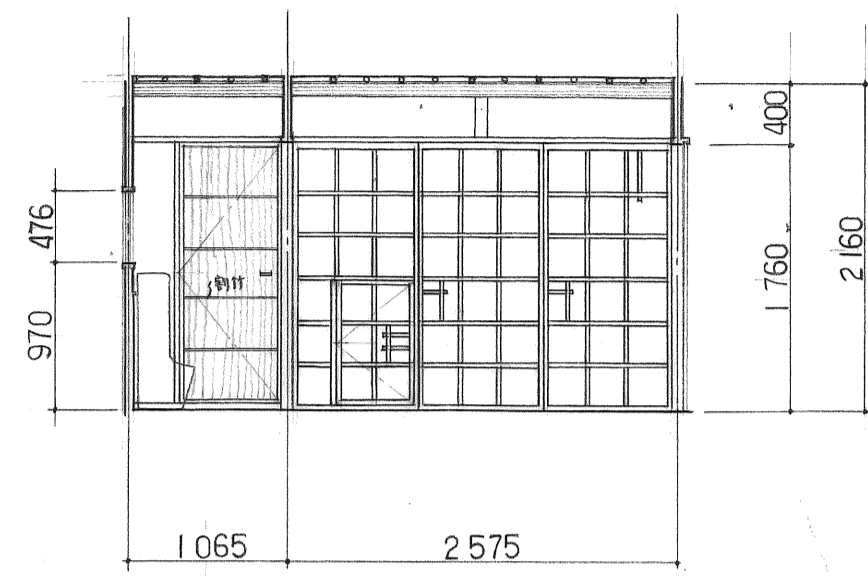

廊下(口)男子便所

北

東

南

西

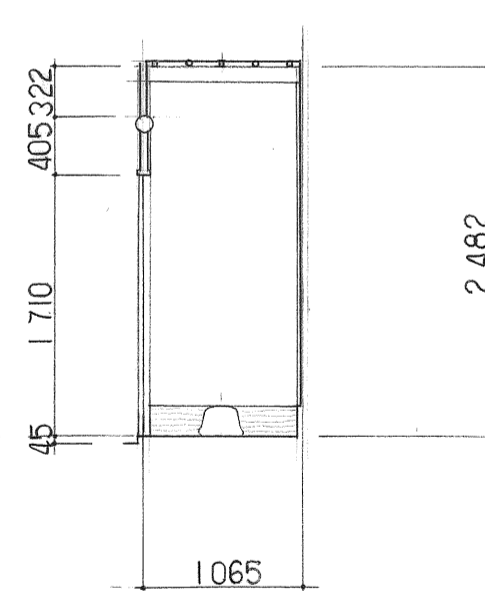
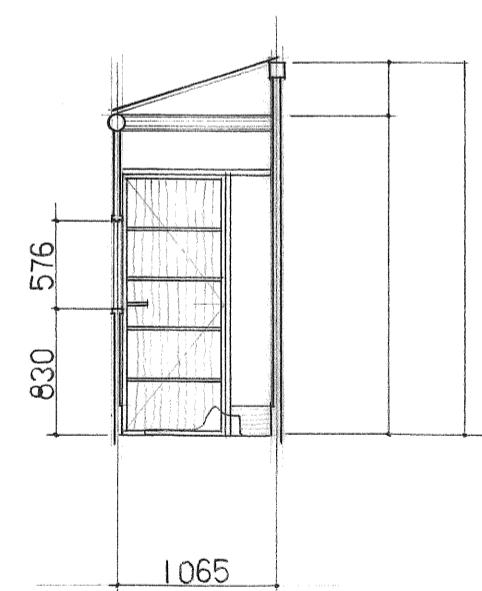
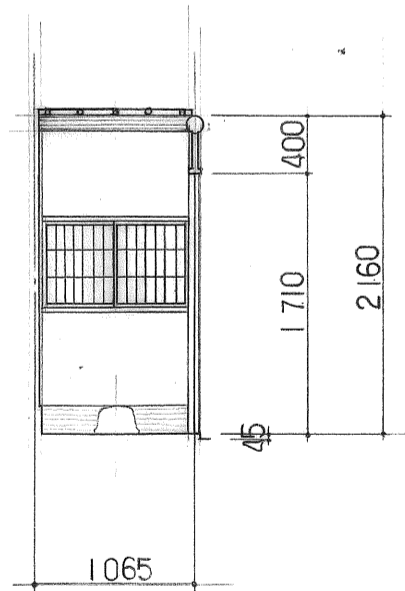
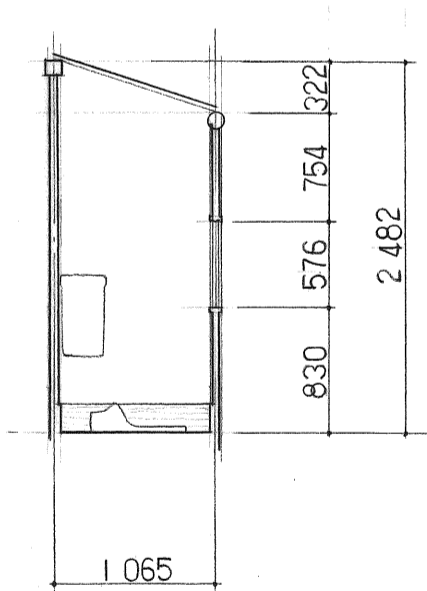

女子便所

北

東

南

西

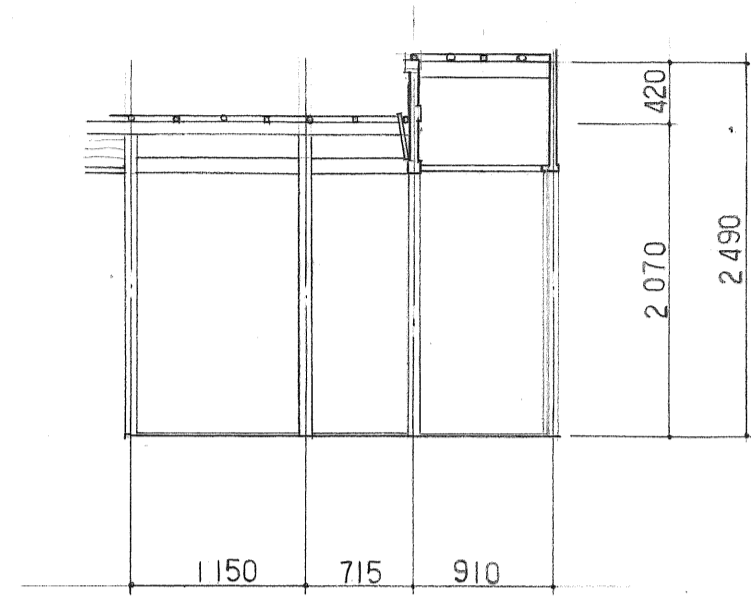

北

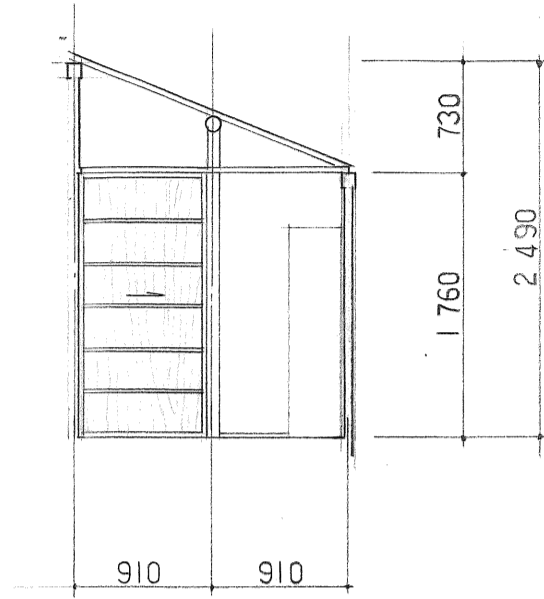

東

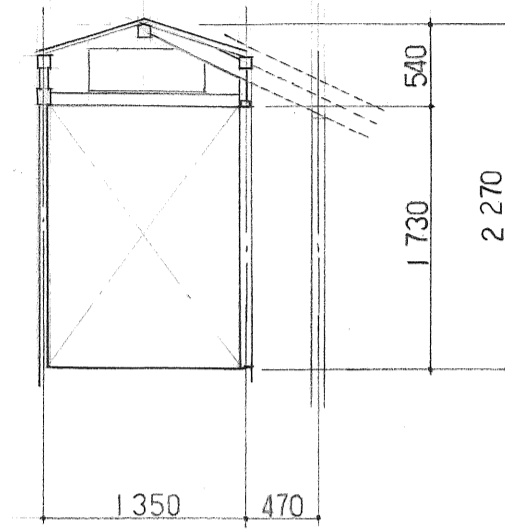

東

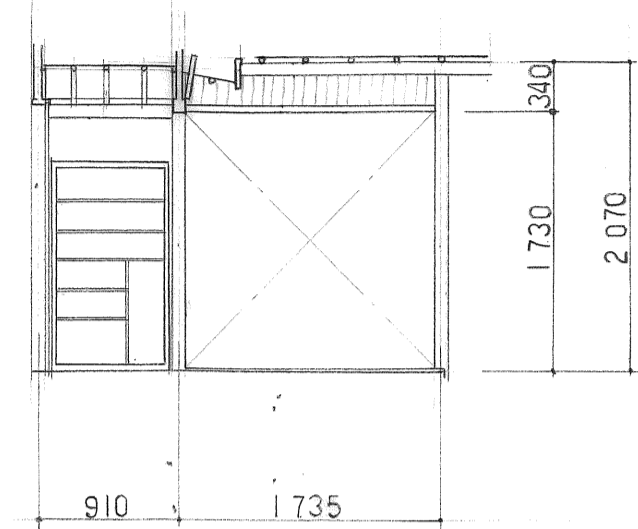

南

渡り廊下(1)

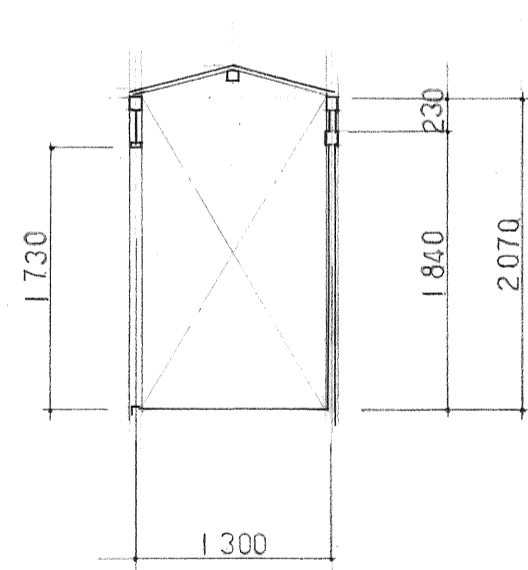

西

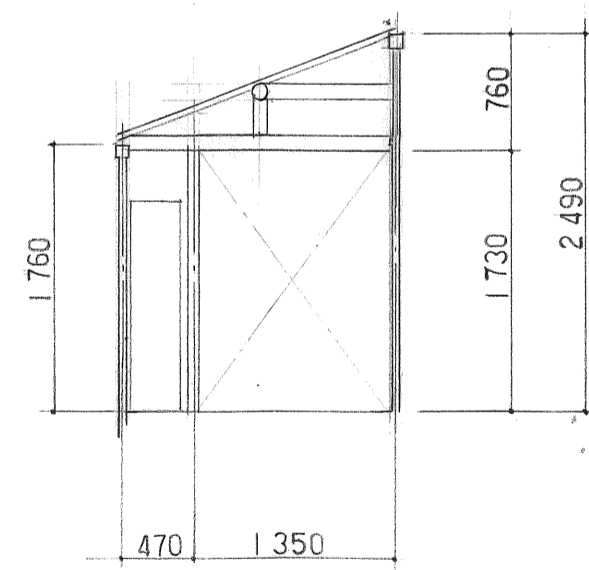

西

展開図	S 1:50	松風庵
星溪園建物調査委員会		214

平家部

高床部

積翠閣

			外部仕上表			
基礎	大谷石 及 瓦石				コンクリート布基礎	
外壁	土塗壁下地 杉下見板張 一部 しゃくい塗				土塗壁下地 杉下見板張 一部 しゃくい塗	
屋根	亜鉛引鉄板平葺 コーナル葺				日本瓦葺 一部 亜鉛引鉄板平葺 コーナル葺	
庇	同上				亜鉛引鉄板平葺 コーナル葺	
樋	軒樋・竪樋……亜鉛引鉄板 O.P.				軒樋・竪樋……亜鉛引鉄板平葺 O.P.	
構造	木造 平家建				杉化粧野地板張	
建築面積	60.42 m ²	18.24 坪	建具	木製ガラス戸 障子 雨戸……木製		
床面積	57.29 m ²	17.29 坪	戸袋	杉 ささら子下見板張		

内部仕上表

室名	床		巾木	H=	壁	天井	半縁	回縁	天井高	備考	
平家部	開放廊下	松 ⑦15 小巾板張	±0	松	15	土塗壁下地 しゃくい塗	杉 ⑦9 化粧野地板	杉32×40 竹φ32 @308交互	2125 2005		
	板の間	松 ⑦18 巾広合ヒキ張り張	±0	松	15	同上	杉 ⑦3 羽重板張	杉18×20 竹φ30 @455交互	杉 40×45	2220	
	物入	松 ⑦15 小巾板張	+30	松	15	同上	杉 ⑦9 化粧野地板	同上		2185 1965	
	浴室	小口タイル貼	-60			土塗壁下地 しゃくい塗 腰……小口タイル貼H=800	杉 ⑦3 羽重板張	杉18×20 @455	杉 45×60	2850	流シ、欄
高床部	階段	踏板 ラワン⑦30 蹴込み板 ラワン⑦15	踏高 115	ラワン	15	土塗壁下地 しゃくい塗	杉 ⑦3 板張	杉化粧種木45×55 @308			
	和室6帖	荒床⑦24下地 畳敷⑦60	±0	畳寄ヒ 杉 40×45		土塗壁下地 ヒムラク塗	杉 ⑦3 羽重板張	杉20×30 @455 猿面取	杉 35×40 杉 45×45	2780	むげし
	床ノ間	褥	+115	褥	6	同上	杉 ⑦3 板張		同上	2600	床柱:もみヒ 床框:笠し掛け:黒柿
	脇床	同上	±0		6	同上	同上		杉 40×40	1815	飾り欄、天袋
	和室5帖	荒床⑦24下地 畳敷⑦60	±0	畳寄ヒ 杉 40×45		同上		杉20×30 @455	杉 45×50	2650	出窓 地板ラワン⑦36 炉
	広縁	杉 ⑦18 巾広板張	-10			土塗壁下地 しゃくい塗	杉 ⑦3 羽重板張 杉 ⑦3 板張	杉化粧種木45×55 @303 杉20×30	杉 40×45	2710	
	廊下	杉 ⑦15 小巾板張	-25	松	15		杉 ⑦3 羽重板張	杉40×45	同上	2590 2325	物入
	男子便所	同上	±0	松	90	土塗壁下地 しゃくい塗 腰……松⑦9板張 H=850	同上	杉20×30	同上	2135	手拭い、小便器
	女子便所	同上	±0	松	200	土塗壁下地 しゃくい塗	同上	同上	同上	2110	大便器

仕上表

積翠閣

星溪園建物調査委員会

301

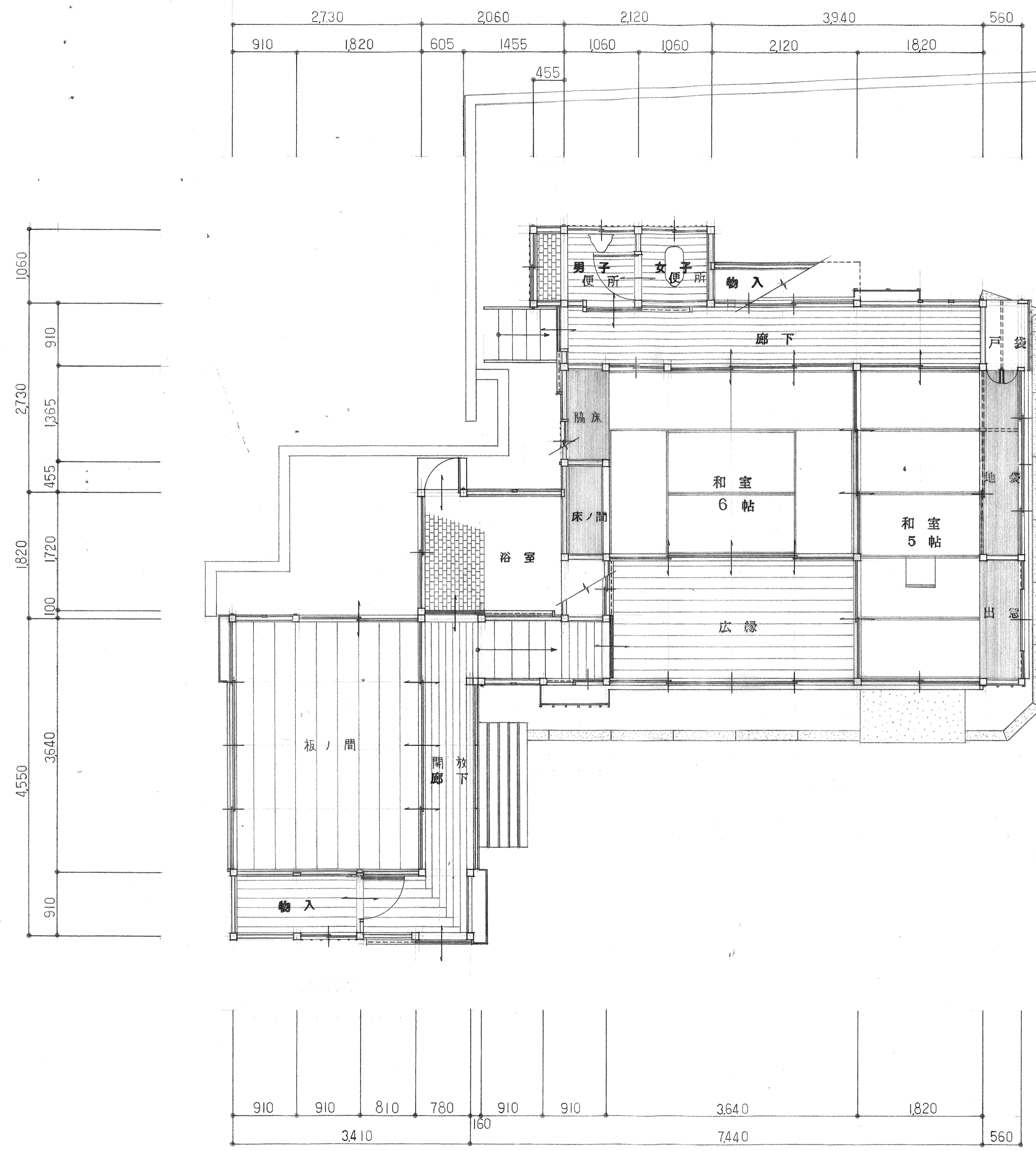

平面図	S 1:50	積翠閣
星溪園建物調査委員会		302

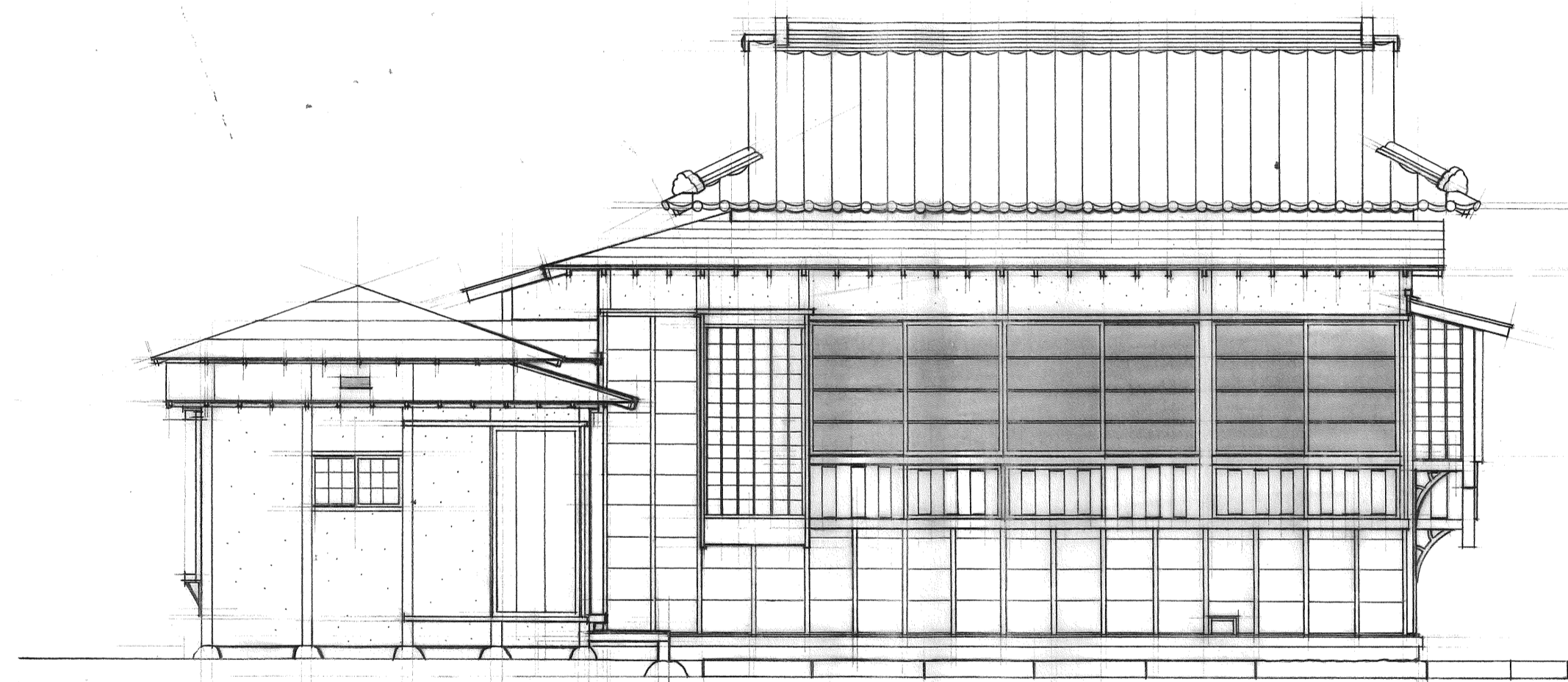

南立面図	S 1:50	積翠閣
星溪園建物調査委員会		303

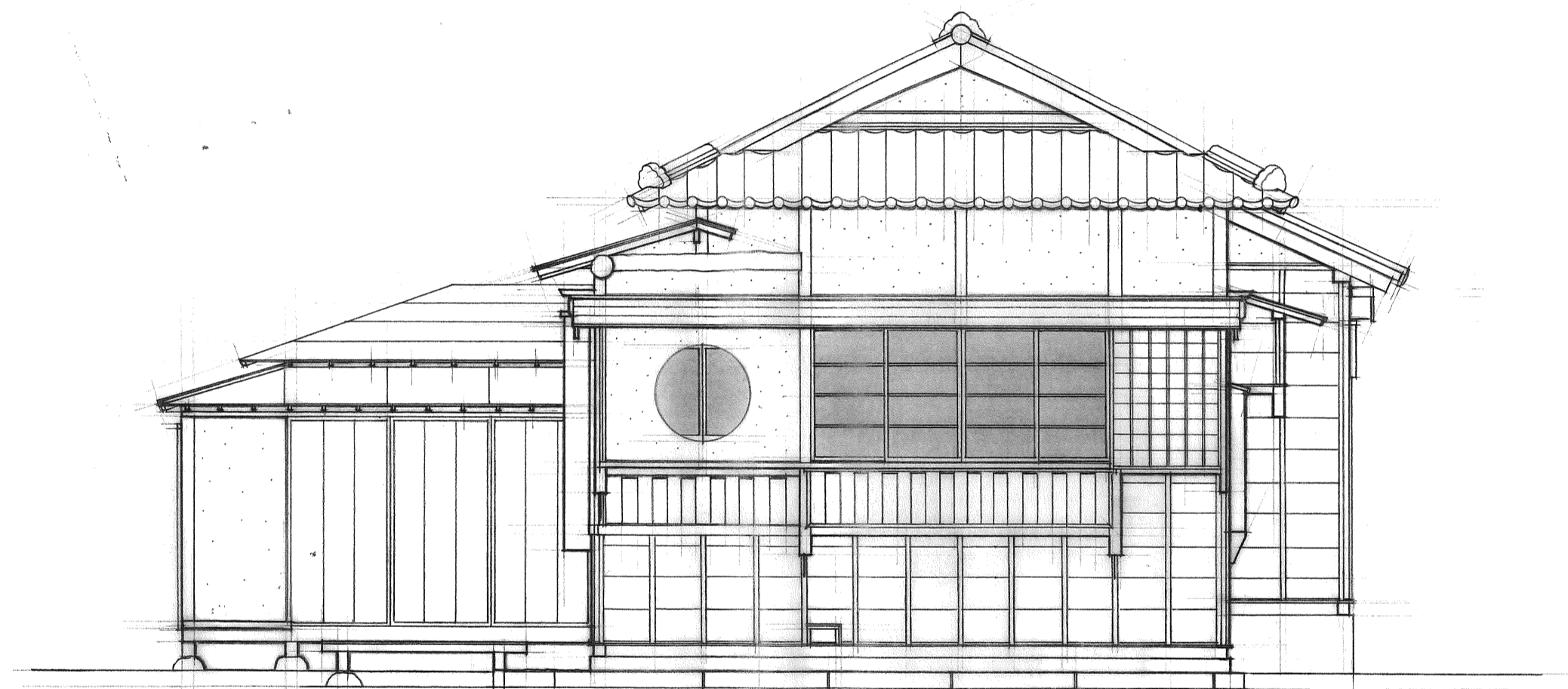

東立面図	S 1:50	積翠閣
星溪園建物調査委員会		304

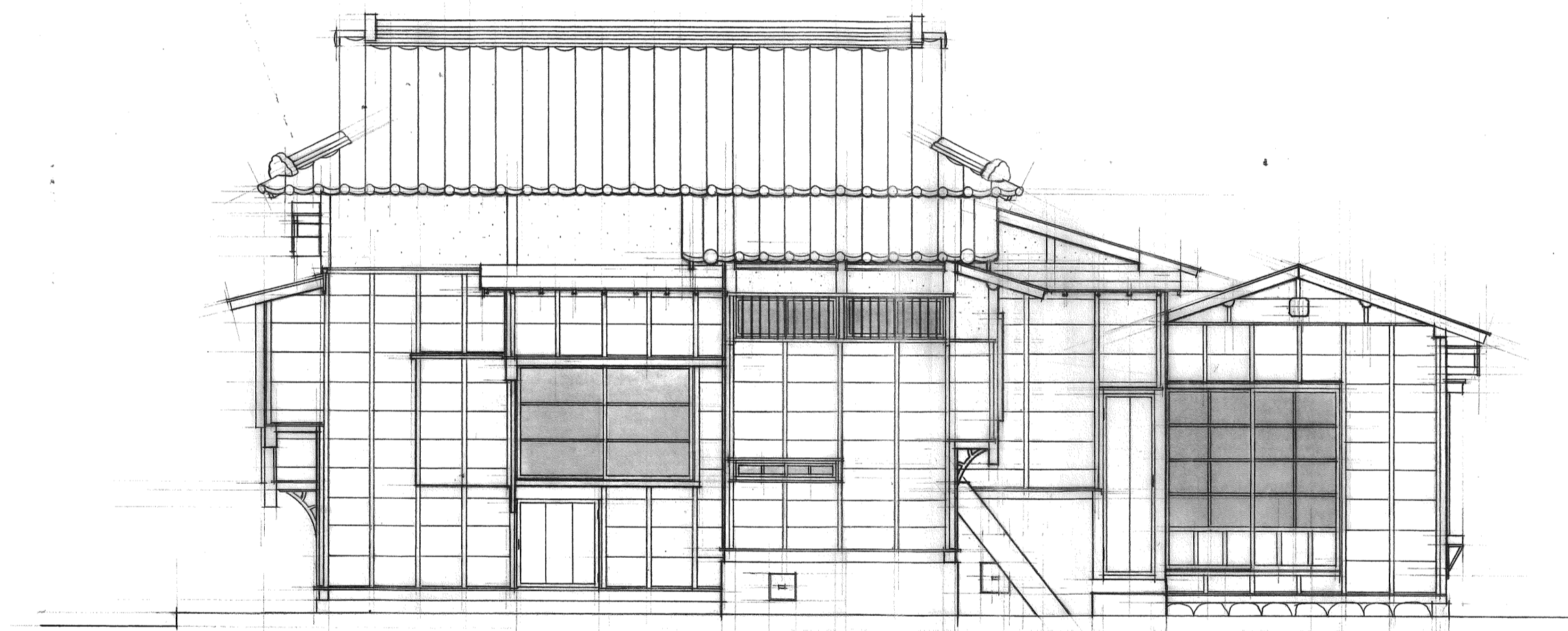

北 立 面 図	S 1:50	積 翠 閣
星溪園建物調査委員会		305



西 立 面 図	S 1:50	積 翠 閣
星溪園建物調査委員会		306

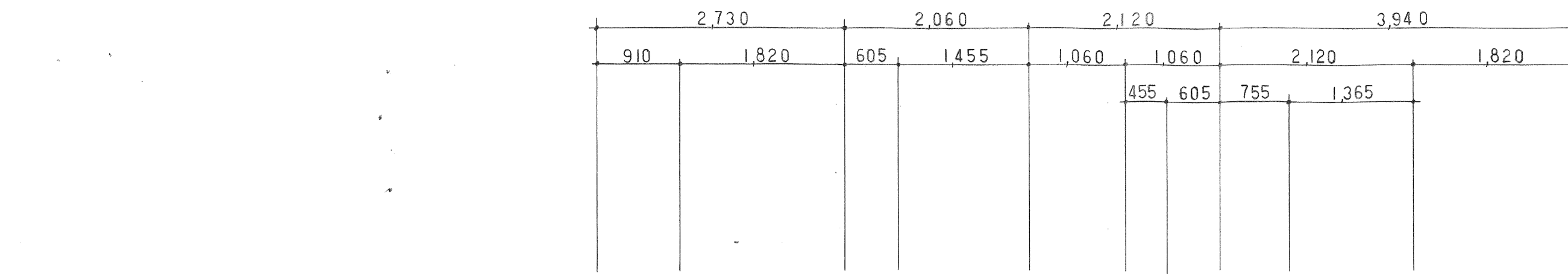

- 柱 105 × 105
- 床束 105 × 105
- 床束石 (コナカト) 300 × 300
- 床束石 (自然石)

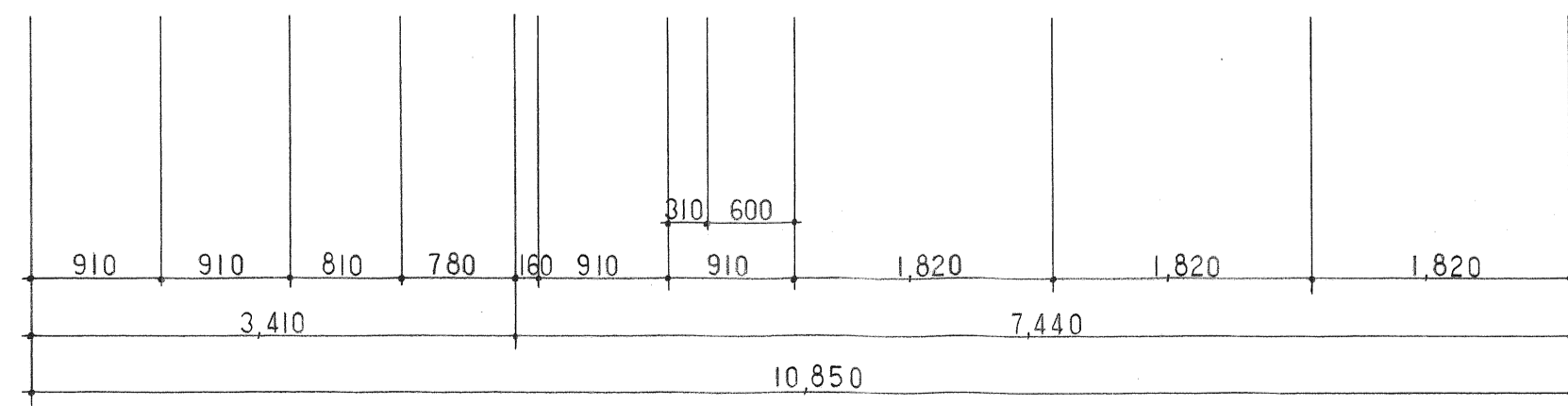
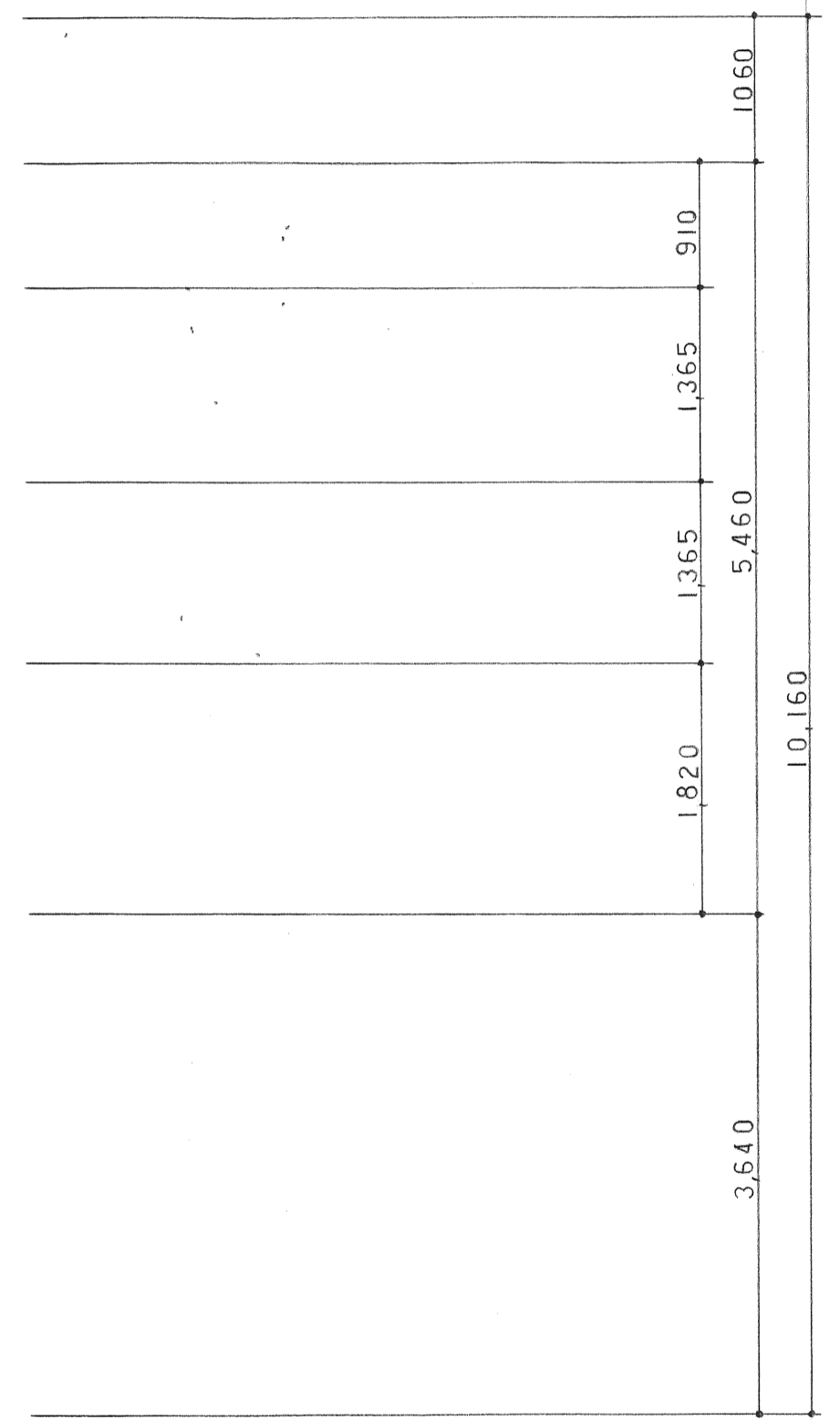
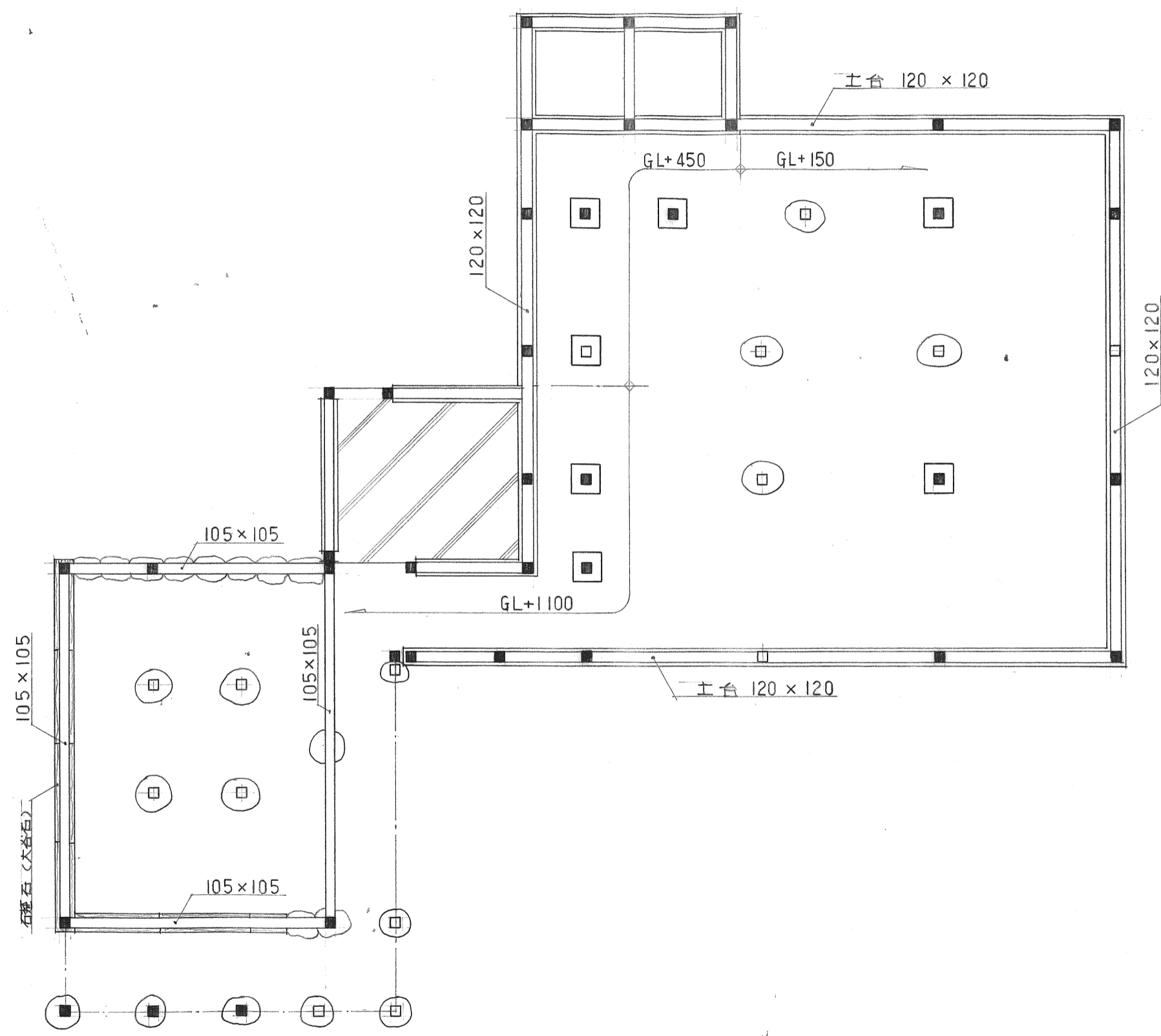
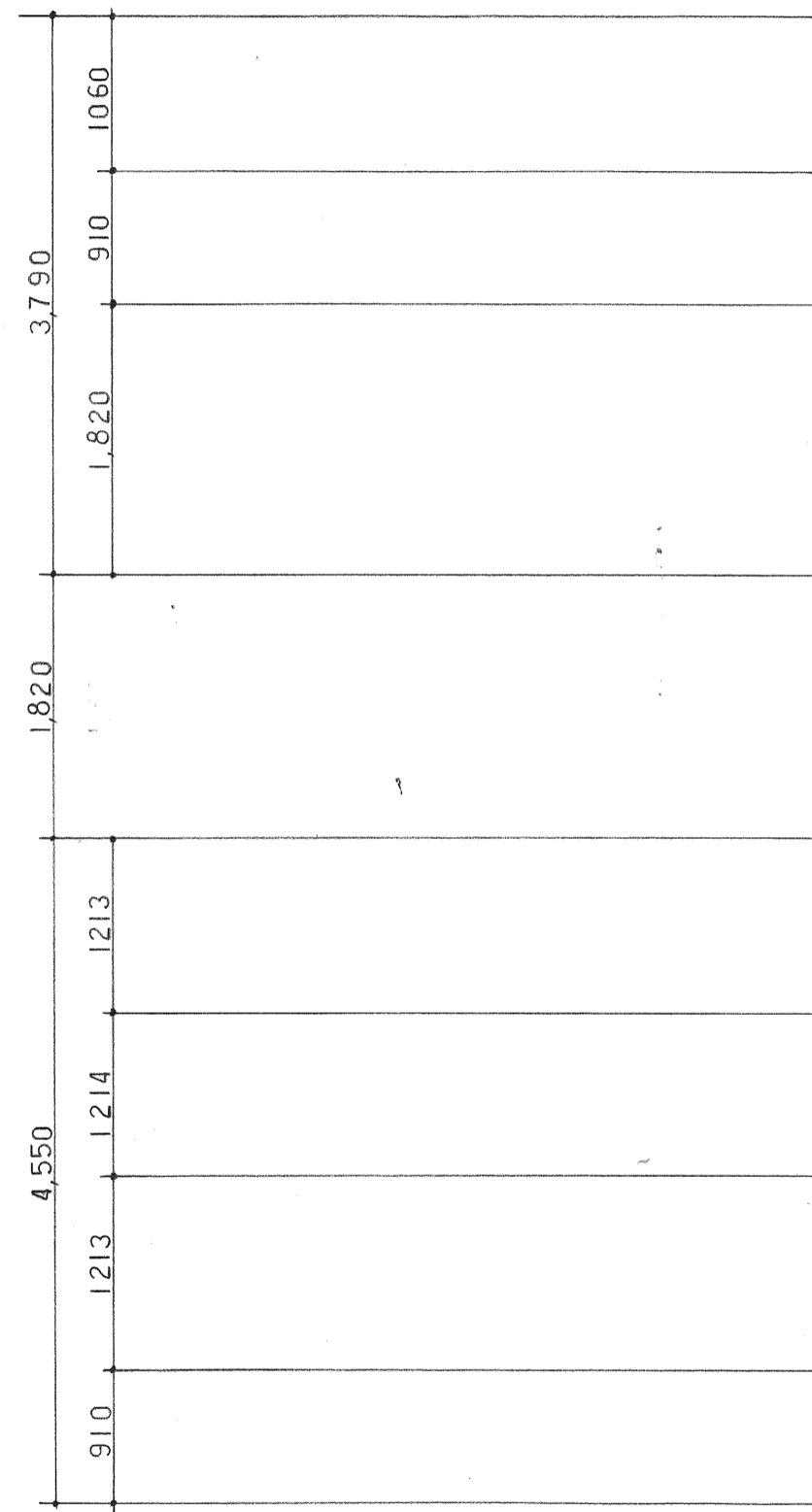

基礎伏図 S 1:50	積翠閣
星溪園建物調査委員会	307

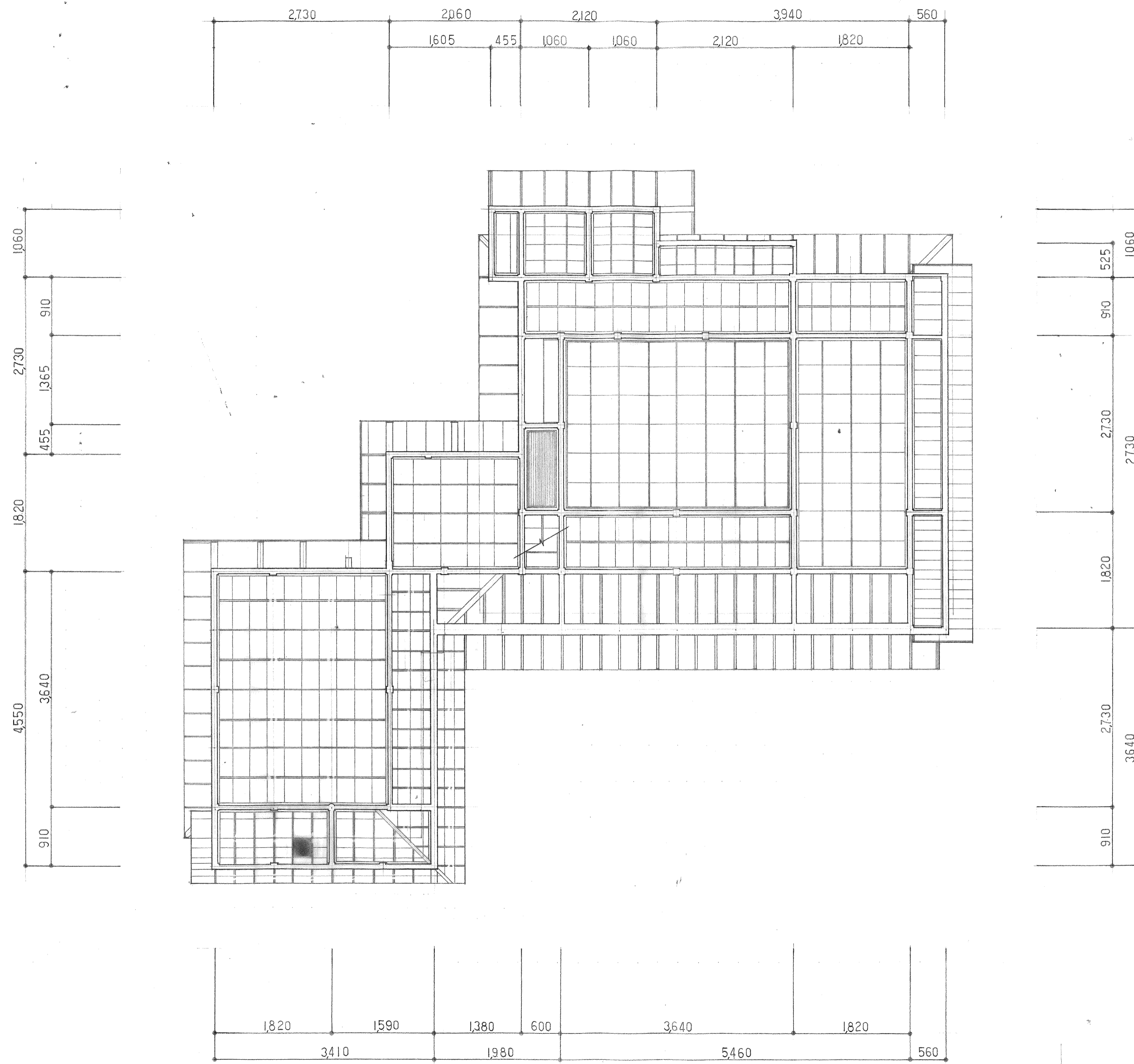

天井伏図 S 1:50	積翠閣
星溪園建物調査委員会	309

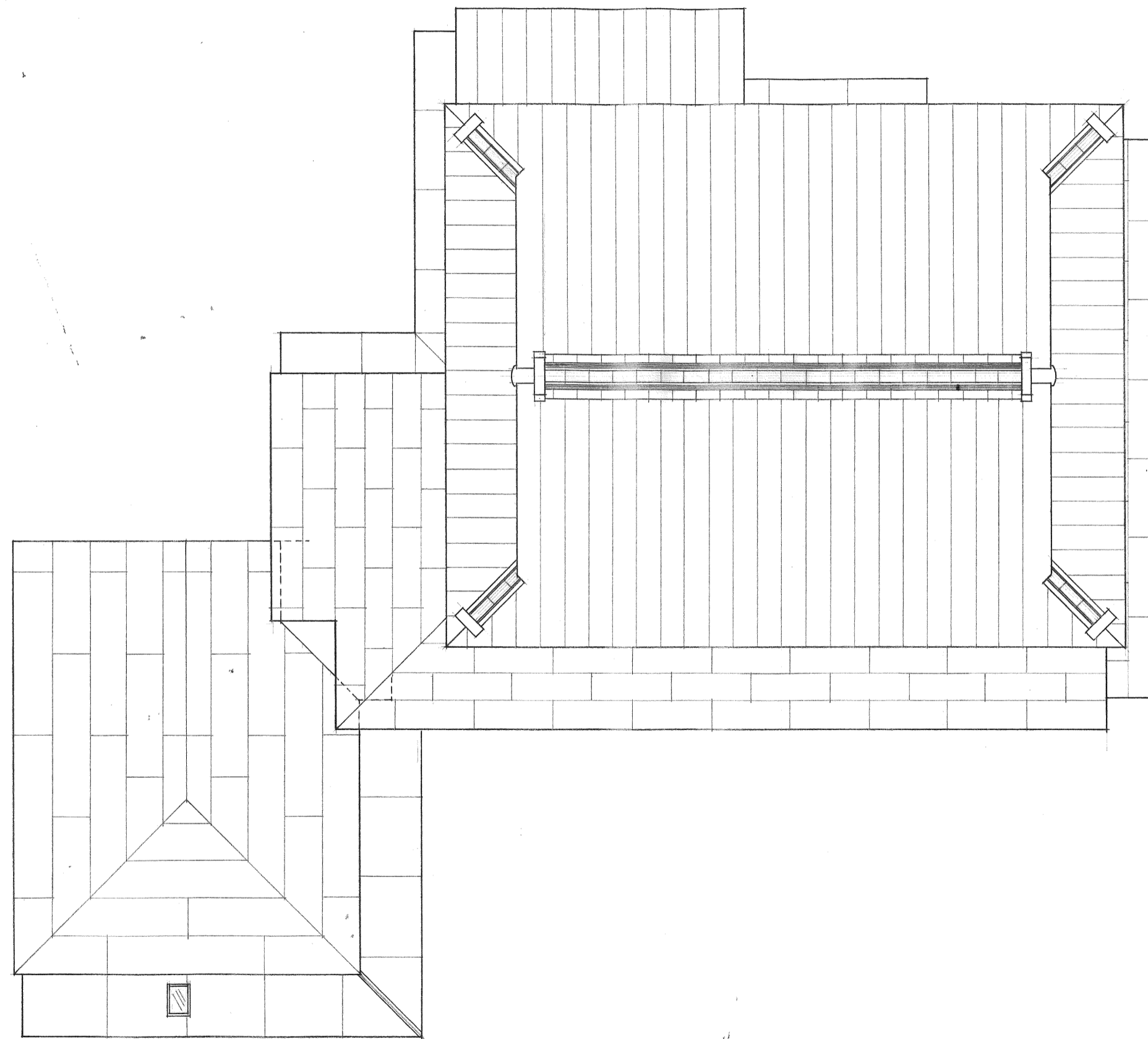

屋根伏図	S 1:50	積翠閣
星溪園建物調査委員会		311

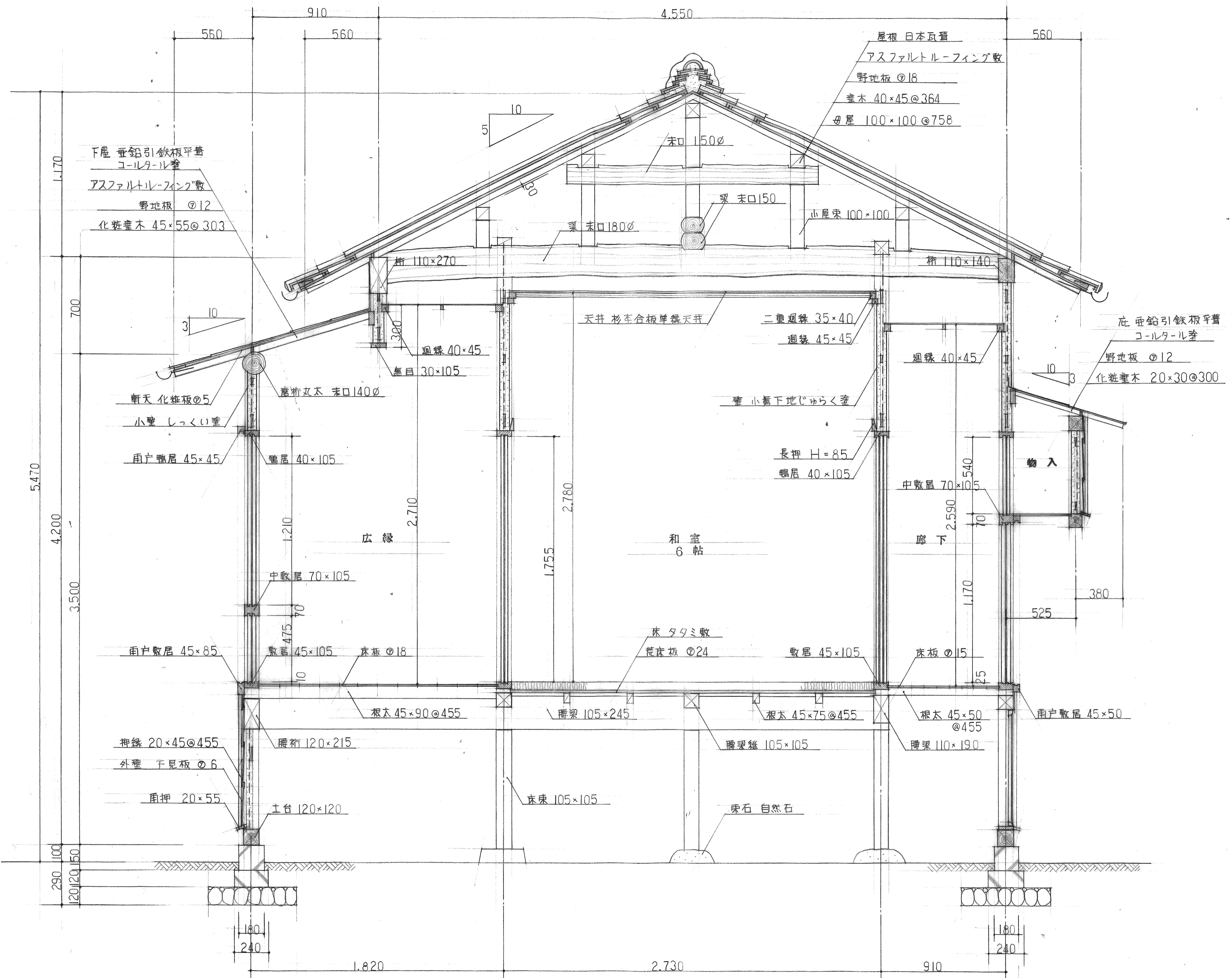

短計詳細図 S 1:20 積翠閣
 星溪園建物調査委員会 312

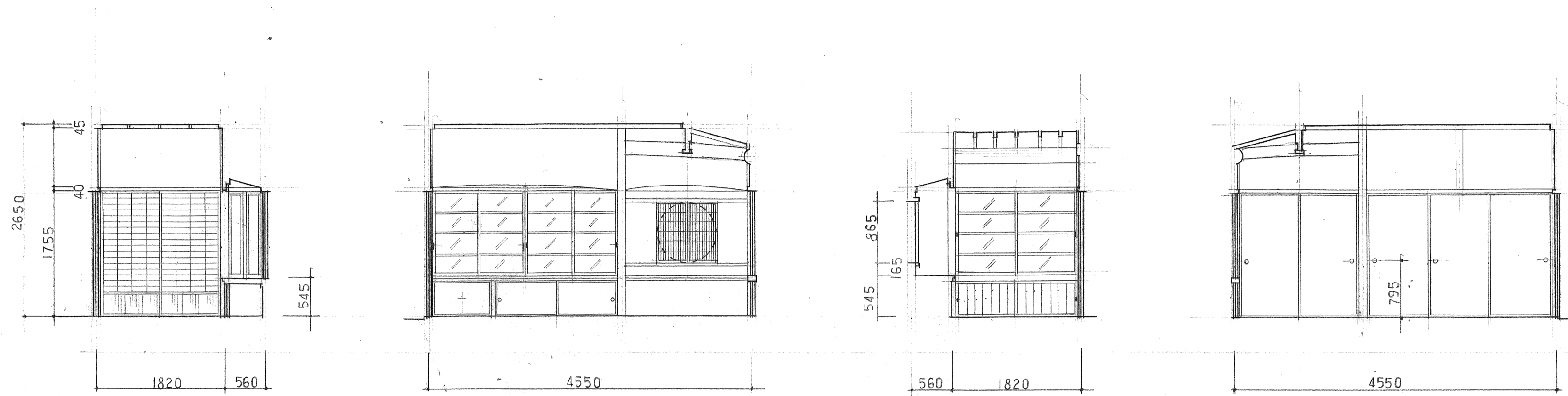

和室 5 帖

北

東

南

西

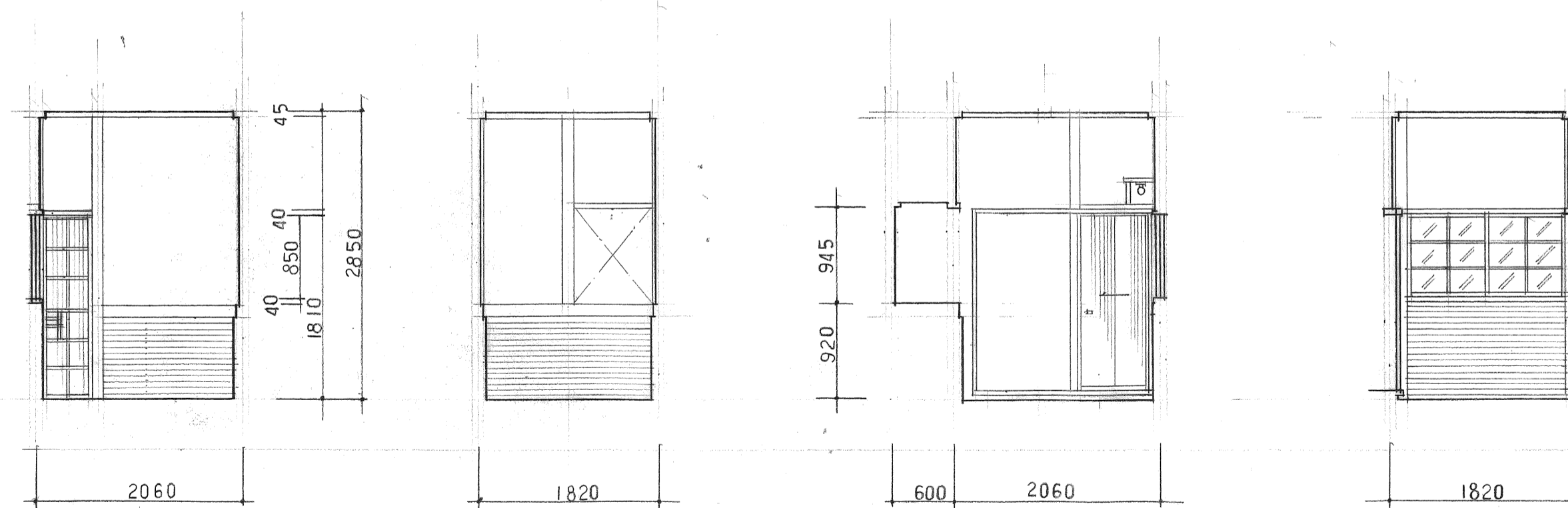

茶室

北

東

南

西

展開図 S 1:50

積翠閣

星溪園建物調査委員会

314

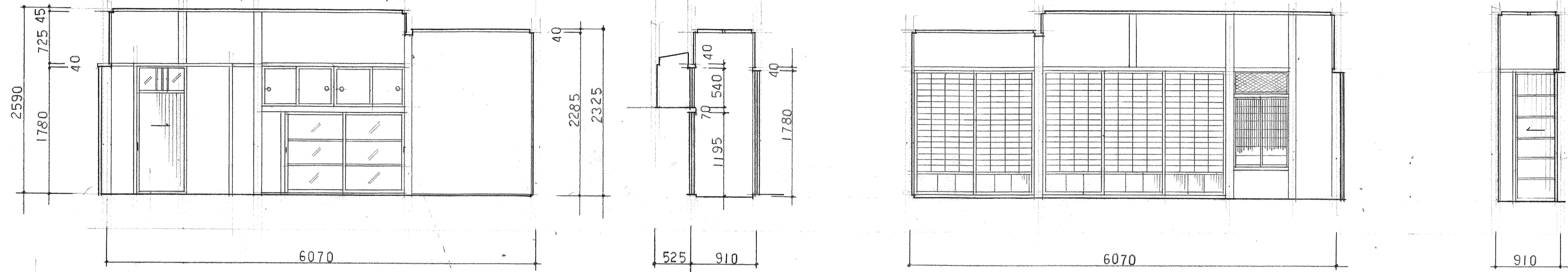

廊下 北 東 南 西

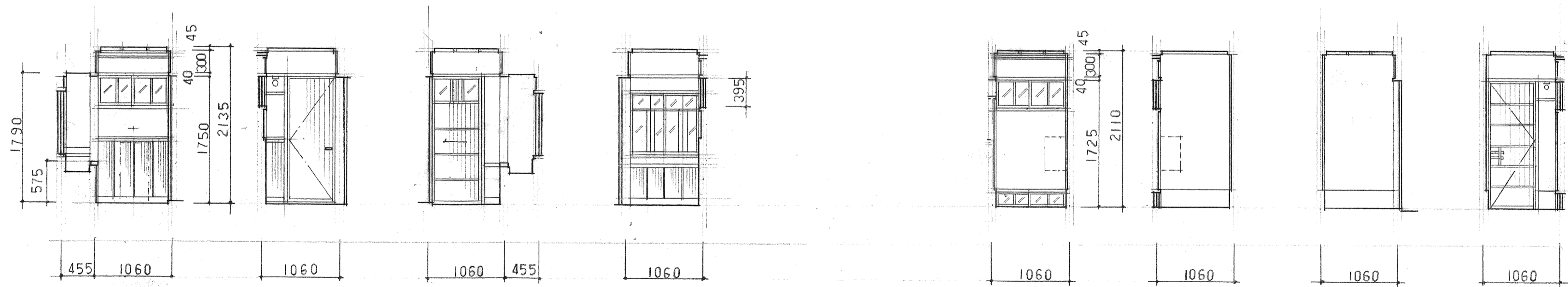

男子便所 北 東 南 西 女子便所 北 東 南 西

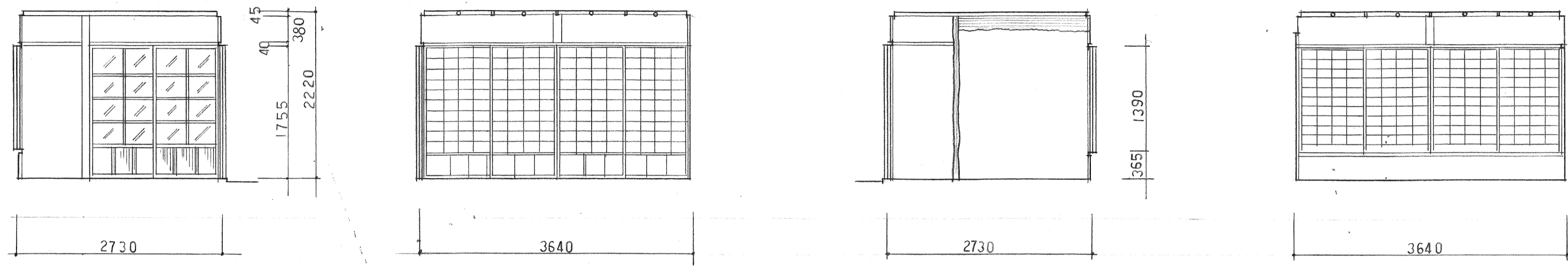

板ノ間 北 東 南 西

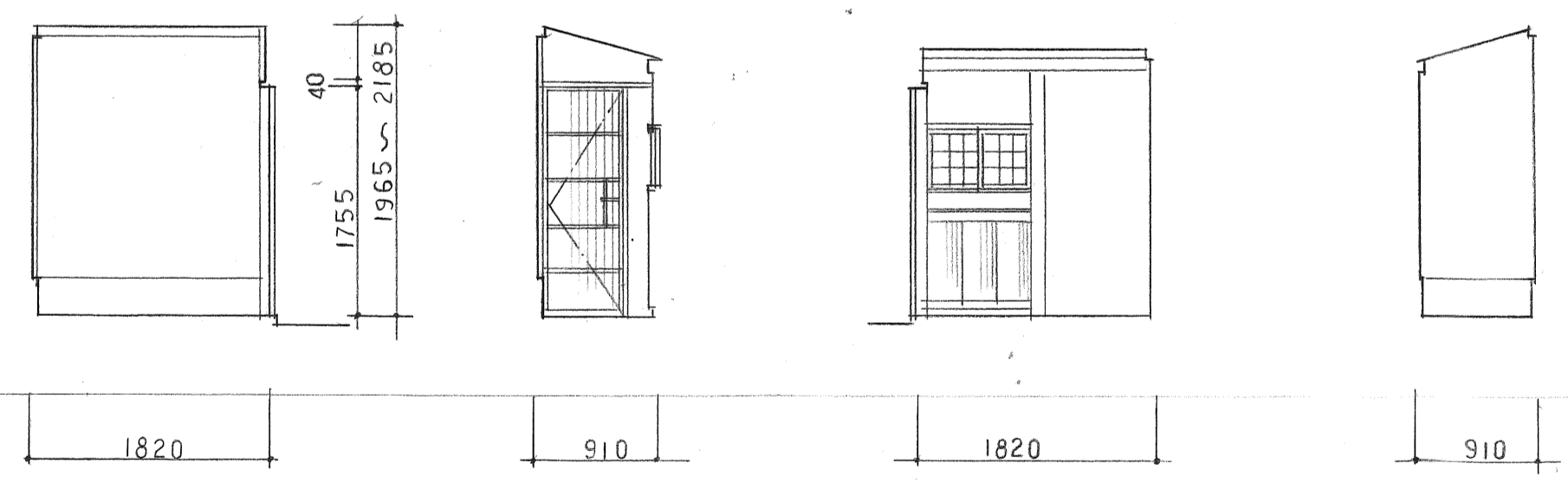

物入 北 東 南 西

展開図	S 1:50	積翠閣
星溪園建物調査委員会		316

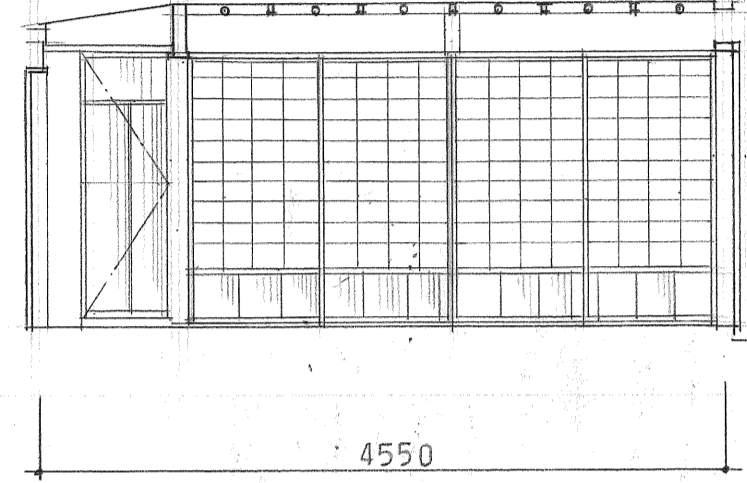
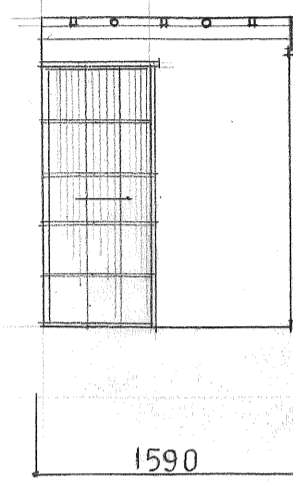
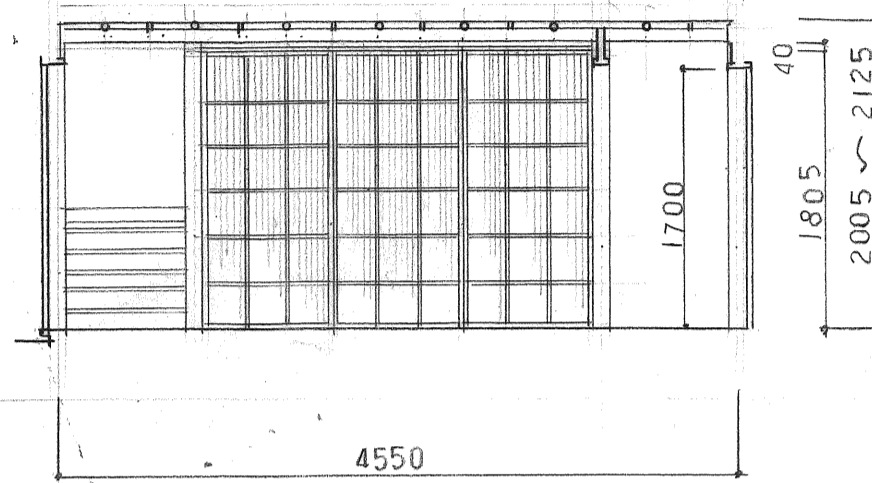
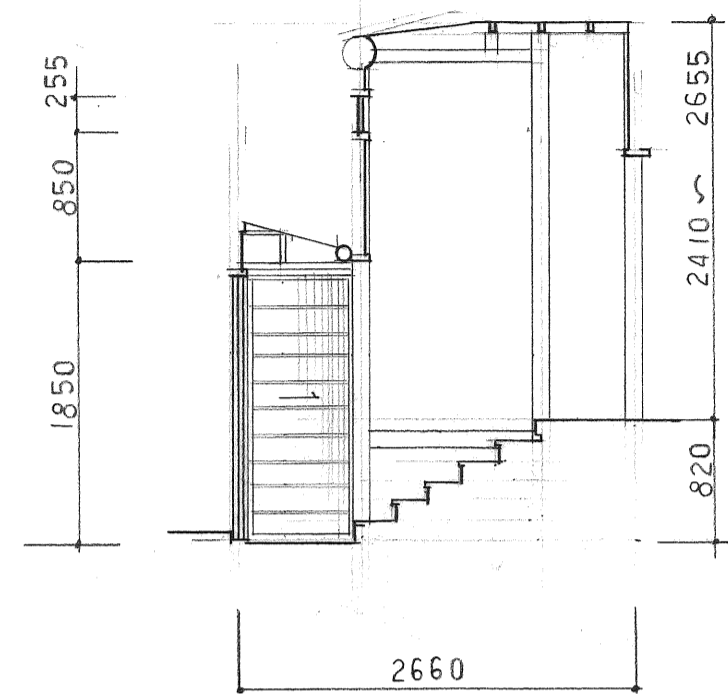

廊下

北

東

南

西

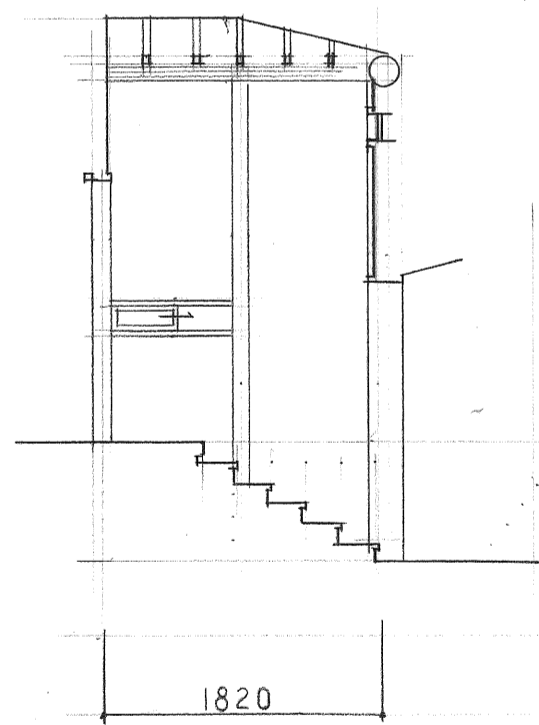

南

展開図 S 1:50

積翠閣

星溪園建物調査委員会

317

